

R O D E S O R[®]

ДЕКОР С ИСТОРИЕЙ

КОЛЛЕКЦИЯ САД ШИНУАЗРИ

СОДЕРЖАНИЕ

ДИЗАЙНЕРСКИЙ ЛЕПНОЙ ДЕКОР ИЗ ПОЛИМЕРНОГО ГИПСА RODECOR	4
ПРЕИМУЩЕСТВА	5
О КОЛЛЕКЦИИ САД ШИНУАЗРИ	7
КАТАЛОГ ЭЛЕМЕНТОВ	9
ГОТОВЫЕ РЕШЕНИЯ. ПРОЕКТ КАМЕЛИЯ	15
ФОРМАТ 1. ОФОРМЛЕНИЕ ПОТОЛКА	16
ФОРМАТ 2. ОФОРМЛЕНИЕ ПОТОЛКА И ОДНОЙ СТЕНЫ	18
ФОРМАТ 3. ОФОРМЛЕНИЕ ПОТОЛКА И ОДНОЙ СТЕНЫ.....	22
ГОТОВЫЕ РЕШЕНИЯ. ПРОЕКТ МАНДАРИН	27
ФОРМАТ 1. ОФОРМЛЕНИЕ ПОТОЛКА	28
ФОРМАТ 2. ОФОРМЛЕНИЕ ПОТОЛКА И ОДНОЙ СТЕНЫ	30
ФОРМАТ 3. ОФОРМЛЕНИЕ ПОТОЛКА И ОДНОЙ СТЕНЫ.....	34
ГОТОВЫЕ РЕШЕНИЯ. ПРОЕКТ ПАГОДА	39
ФОРМАТ 1. ОФОРМЛЕНИЕ ПОТОЛКА	40
ФОРМАТ 2. ОФОРМЛЕНИЕ ПОТОЛКА И ОДНОЙ СТЕНЫ	42
ФОРМАТ 3. ОФОРМЛЕНИЕ ПОТОЛКА И ОДНОЙ СТЕНЫ.....	46
ПОТОЛОЧНЫЕ РОЗЕТКИ.....	51
ТЕХНИЧЕСКАЯ ИНФОРМАЦИЯ	57
ЛОГИСТИЧЕСКИЕ ПАРАМЕТРЫ	58
РЕКОМЕНДАЦИИ ПО МОНТАЖУ И ОТДЕЛКЕ.....	60
СПРАВОЧНАЯ ИНФОРМАЦИЯ.....	62

ДИЗАЙНЕРСКИЙ ЛЕПНОЙ ДЕКОР ИЗ ПОЛИМЕРНОГО ГИПСА RODECOR

О БРЕНДЕ

За новым именем - RODECOR - стоят большой опыт, труд и творчество команды единомышленников из Санкт-Петербурга.

Архитекторы и дизайнеры, художники и скульпторы, программисты и резчики по дереву, технологи и маркетологи, монтажники и специалисты по продажам - вот тот широкий список профессионалов в своём деле, тех, кто ежедневно работает над созданием современных шедевров с большой и интересной историей.

ОСОБЕННОСТЬ

Создание выверенных и со всех сторон продуманных элементов и композиций лепного декора, в основе которых признанные памятники архитектуры с их уникальными интерьерами и особенной историей.

МИССИЯ

RODECOR - это дизайнерский лепной декор, призванный наполнить интерьеры жителей России большим смыслом, привнести в них культурное наследие великой страны с помощью инновационных технологий и в соответствии с современными трендами оформления интерьеров.

Таким образом, мы берем лучшее, прочитываем по-своему и даем современное готовое решение нашим клиентам.

ПРЕИМУЩЕСТВА



Разработан и произведён
в Санкт-Петербурге



Создан командой профессионалов,
продуман со всех сторон

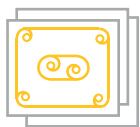

Готовые решения: чертежи стен,
потолков, оформление дверей



Складская программа.
Товар в наличии на складе



Увеличенная гарантия
на материал – 2 года



Полный спектр услуг
по проектированию, монтажу
и окраске



Изыщество форм
и высокая детализовка элементов



Полимерный гипс – безопасный
современный материал



Прочный и легкий.
Удобно монтировать и перевозить



Влагостойкий. Можно использовать
во влажных помещениях



Пластичный при нагревании



Плотный. Не дает усадки



Наличие 2D- и 3D-библиотеки



Разнообразие стилей коллекций



Специальный клей RODECOR
с уникальной формулой
для полимерного гипса RODECOR



Потолок 88023CN, стр. 34
Стена 77013CN, стр. 24

О КОЛЛЕКЦИИ САД ШИНУАЗРИ

Представьте себе тихое журчание ручья, пение экзотических птиц, шелест листьев. Место, где время как будто останавливается, а каждая деталь приобретает особенный смысл. Всё это – знаменитые на весь мир китайские сады, история которых насчитывает более 3 тысяч лет.

Главная задача китайского сада – воссоздание мира природы в миниатюре, и это очень созвучно идее коллекции «Сад Шинуазри». RODECOR приглашает вас в интерьеры, где можно отвлечься от суеты и быстротечности современного ритма жизни, – в ваш собственный сад, несущий спокойствие и гармонию.

Тонкая философия и продуманность каждой детали объединились, чтобы стать вдохновением для «Сада Шинуазри». Шинуазри – это фантазии европейцев на тему великого китайского наследия, где особенное место отводилось оформлению дворцов и парков. Художники и архитекторы XVII, XVIII и даже XX веков искусно вплетали древние восточные мотивы в современность, и это стало вдохновением для нас.

Готовые решения коллекции «Сад Шинуазри» придуманы как переосмысление эпохи, уже представленной в ассортименте RODECOR. Новые проекты посвящены знаменитым на весь мир садам и паркам. Каждый из них – удивительное сочетание китайской философии и одного из уже полюбившихся стилей: пышного барокко, затейливого рококо или точно выверенного ар-деко.

В готовых решениях «Сад Шинуазри» используются элементы как новой, так и предыдущих коллекций RODECOR. Каждый проект представлен в трёх форматах, что позволяет заказчикам с разными предпочтениями найти решение именно для своего интерьера:

Формат 1 – оформление потолка.

Форматы 2 и 3 – оформление потолка и одной стены.



КАМЕЛИЯ – нежный символ замка Пильниц, загородной резиденции саксонских монархов.

Изящный дворцовый комплекс, удивительное сочетание позднего барокко и ставшего модным в те времена китайского стиля, окружён оранжереями сада Люстгартен, который был вдохновлён императорским парком в Пекине. Главная жемчужина парка – пильницкая камелия, традиционный восточный цветок. Легенда гласит, что более 250 лет назад она была подарена местным садовникам, которые посадили её в парке и берегли как настоящее сокровище.



МАНДАРИН – высокопоставленный китайский чиновник.

Они составляли традиционное сословие шэньши, что буквально переводится как «учёные мужи, носящие пояс». Золотой, сверкающий мандарин улыбается нам с крыши Китайского чайного домика в парке дворца Сан-Суси в Потсдаме. Дворец напоминает игрушечную шкатулку, этот шедевр потсдамского рококо окружён великолепным садом, который превращает его в уединённое место для отдыха. Сам павильон – тонкая смесь европейского и восточного, один из самых ярких примеров стиля шинуазри.



ПАГОДА – величественная и вместе с тем изящная башня, охраняющая реликвии, небоскрёб древности, неотъемлемая часть традиционной китайской культуры. Один из самых известных классических садов Китая – Юй-Юань. Пасторальный и скрытый от посторонних глаз мир цветов, деревьев, воды, птиц и рыб увенчан изящной пагодой.

Сад находится в самом сердце Шанхая. Это удивительный город, сочетающий в себе традиционные артефакты китайского наследия и шикумэни блистательной эпохи ар-деко.



КАТАЛОГ ЭЛЕМЕНТОВ

НАКЛАДКИ ВОЛЮТЫ УГЛОВЫЕ ЭЛЕМЕНТЫ
МОЛДИНГИ ОКОНЧАНИЯ К МОЛДИНГАМ
ПАНЕЛЬ СОЕДИНИТЕЛЬНЫЕ ЭЛЕМЕНТЫ

НАКЛАДКА

01010CN

370*370*13
В*Ш*Т, ММ



НАКЛАДКА

01011CN

370*370*13
В*Ш*Т, ММ



НАКЛАДКА

01012CN

340*340*10
В*Ш*Т, ММ

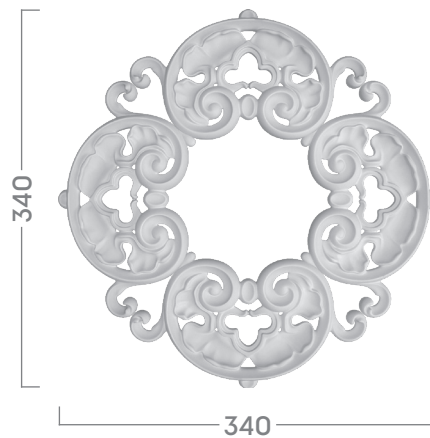

НАКЛАДКА

01013CN

150*175*13
В*Ш*Т, ММ



ВОЛЮТА

02010CN

560*80*13
В*Ш*Т, ММ

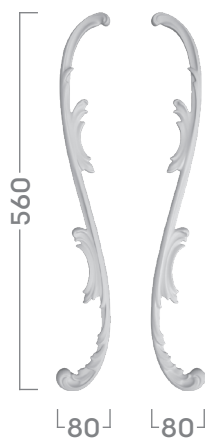

ВОЛЮТА

02011CN

455*90*13
В*Ш*Т, ММ

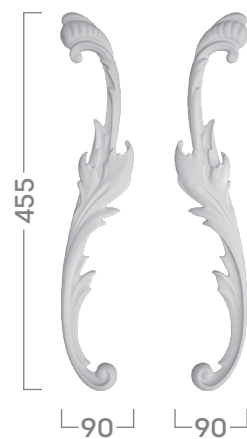

ВОЛЮТА

02012CN

320*160*13
В*Ш*Т, ММ

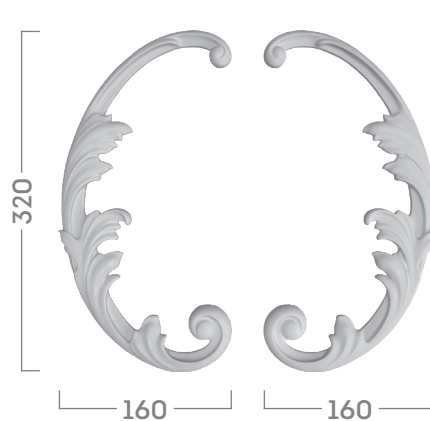

ВОЛЮТА

02013CN

350*100*13
В*Ш*Т, ММ

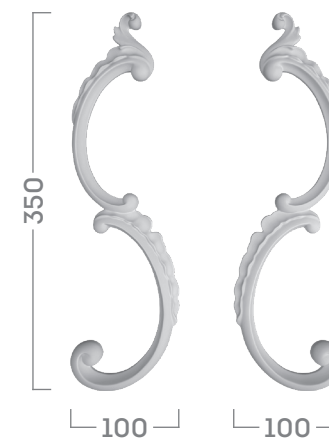

ВОЛЮТА

02014CN

290*85*13
В*Ш*Т, ММ

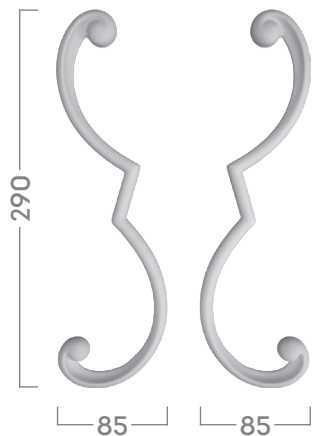

ВОЛЮТА

02015CN

240*80*13
В*Ш*Т, ММ

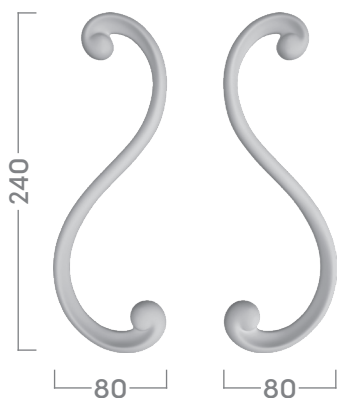

ВОЛЮТА

02016CN

180*80*13
В*Ш*Т, ММ

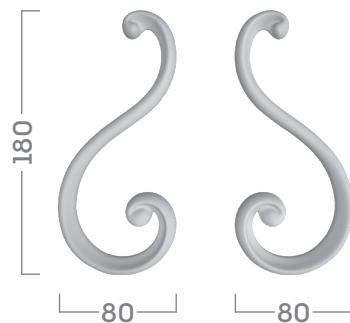

УГЛОВОЙ ЭЛЕМЕНТ

03010CN

260*540*13
В*Ш*Т, ММ

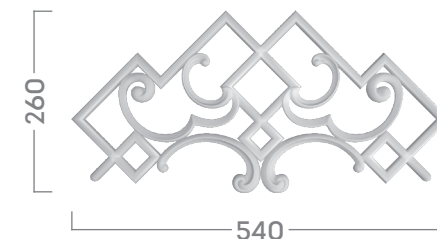

УГЛОВОЙ ЭЛЕМЕНТ

03011CN

135*375*9
В*Ш*Т, ММ



МОЛДИНГ

04010CN

1000*18*12
В*Ш*Т, ММ

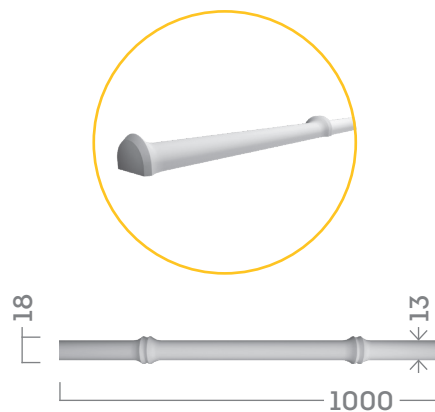

МОЛДИНГ

04011CN

1000*13*9
В*Ш*Т, ММ

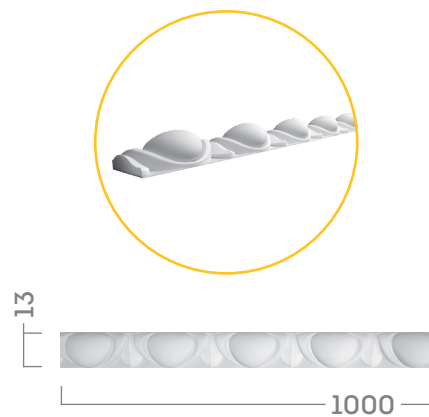

МОЛДИНГ

04012CN

1000*50*9
В*Ш*Т, ММ

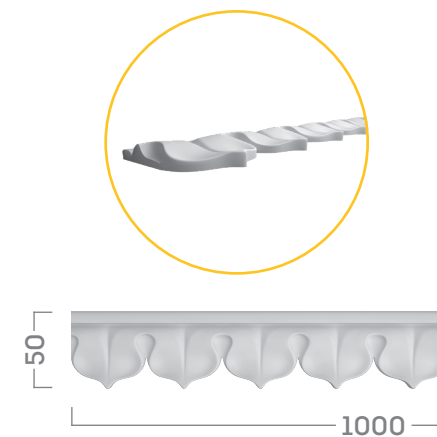

ОКОНЧАНИЯ К МОЛДИНГУ

05010CN

60*80*16
В*Ш*Т, ММ

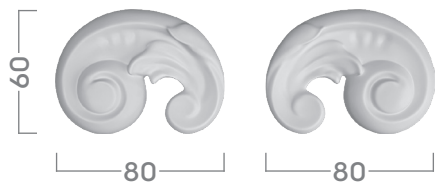

СТЫКУЕТСЯ С МОЛДИНГОМ



04012CN

ОКОНЧАНИЯ К МОЛДИНГУ

05011CN

120*70*13
В*Ш*Т, ММ

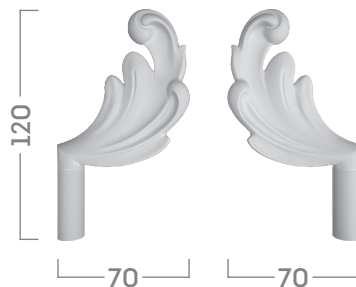

СТЫКУЕТСЯ С МОЛДИНГОМ



04010CN

ПАНЕЛЬ

07010CN

300*300*5
В*Ш*Т, ММ

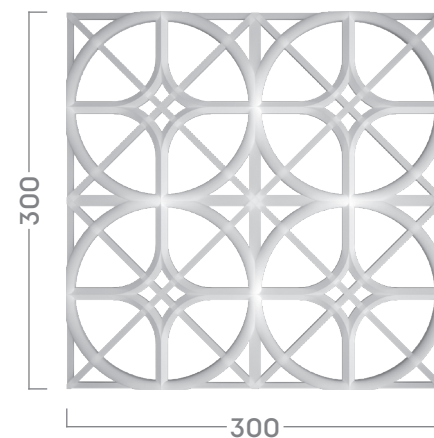

СОЕДИНИТЕЛЬНЫЙ ЭЛЕМЕНТ

09010CN

100*290*12
В*Ш*Т, ММ

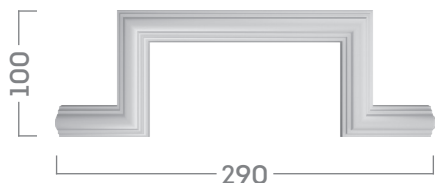

СТЫКУЕТСЯ С МОЛДИНГОМ



04322RD

СОЕДИНИТЕЛЬНЫЙ ЭЛЕМЕНТ

09011CN

180*470*12
В*Ш*Т, ММ

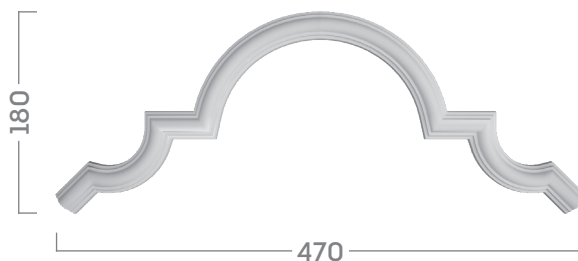

СТЫКУЕТСЯ С МОЛДИНГОМ



04322RD

СОЕДИНИТЕЛЬНЫЙ ЭЛЕМЕНТ

09012CN

115*250*12
В*Ш*Т, ММ

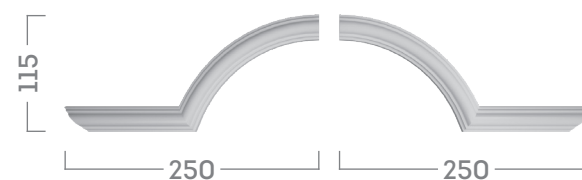

СТЫКУЕТСЯ С МОЛДИНГОМ



04322RD

ИСПОЛЬЗОВАНИЕ ЭЛЕМЕНТОВ БАЗОВОЙ КОЛЛЕКЦИИ RODECOR

МОЛДИНГ

04322RD

25*2000*12
В*Ш*Т, ММ

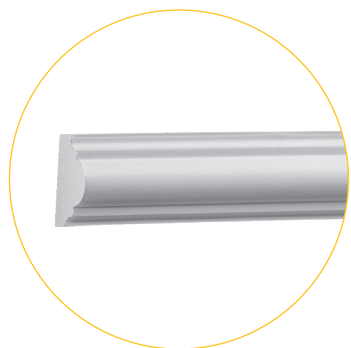

КАРНИЗ

11147RD

173*2000*127
В*Ш*Т, ММ

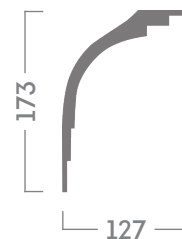
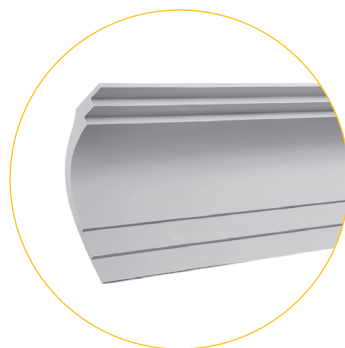

КАРНИЗ

11165RD

83*2000*81
В*Ш*Т, ММ

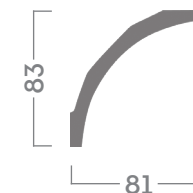
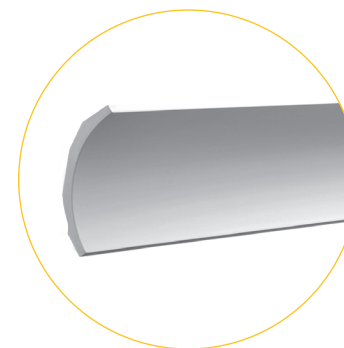

КАРНИЗ

11170RD

80*2000*113
В*Ш*Т, ММ

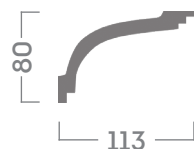
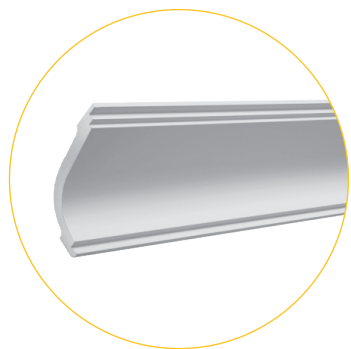

КАРНИЗ

11271RD

226*2000*165
В*Ш*Т, ММ

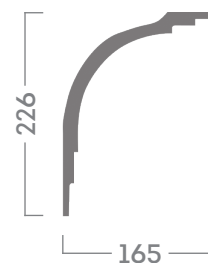
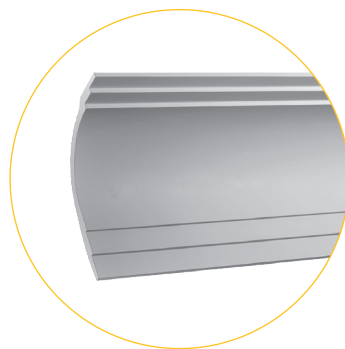

ПЛИНТУС

12106RD

70*2000*17
В*Ш*Т, ММ

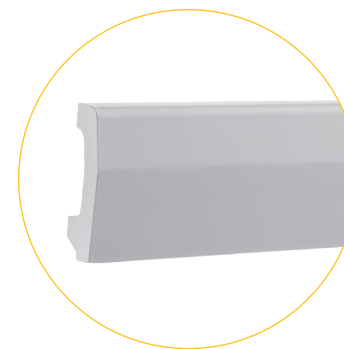



Дворец-замок Пильниц
Дрезден, Германия

ПРОЕКТ КАМЕЛИЯ

ФОРМАТ 1

ФОРМАТ 2

ФОРМАТ 3

ГОТОВОЕ РЕШЕНИЕ КАМЕЛИЯ. ФОРМАТ 1. ПОТОЛОК

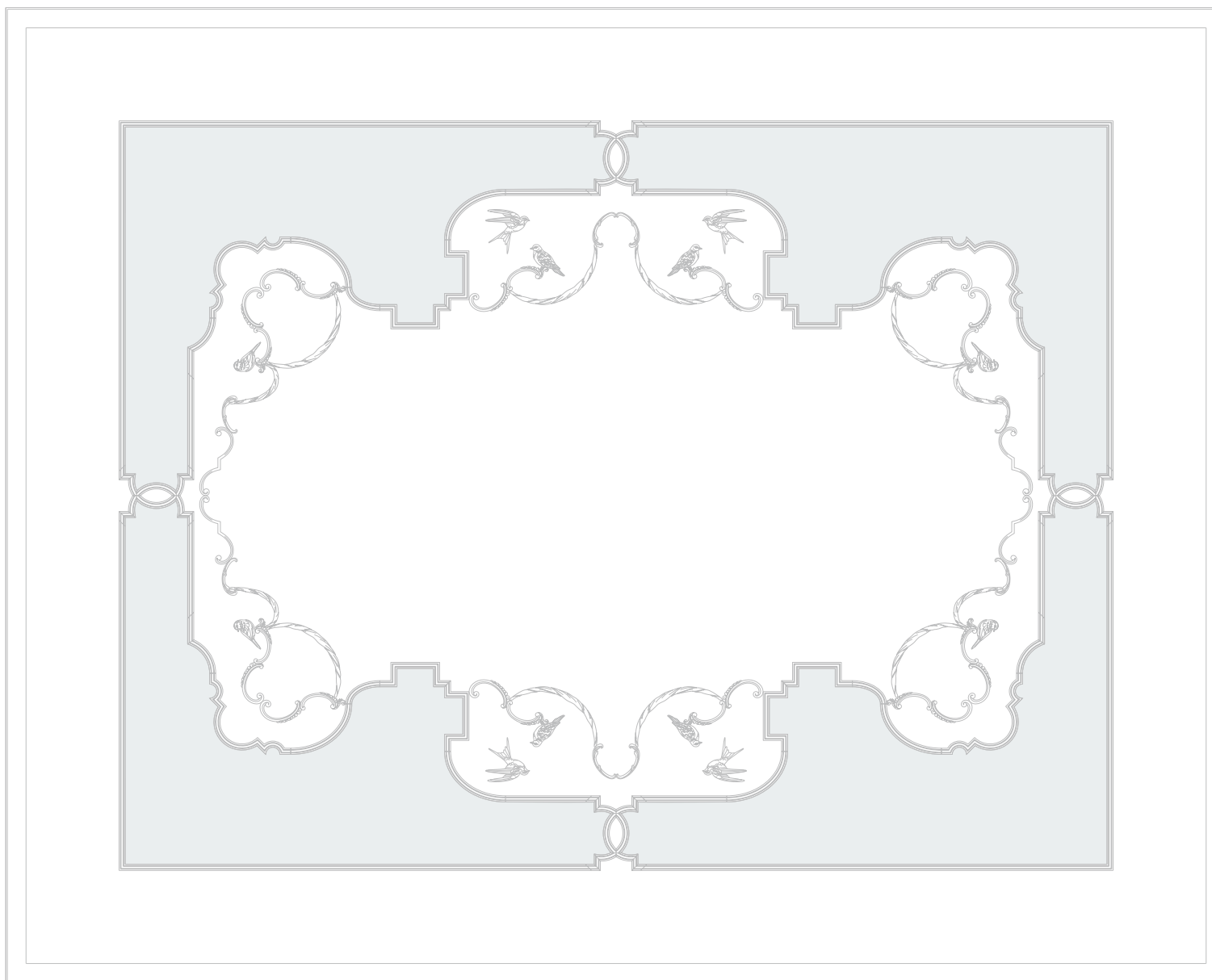

СПЕЦИФИКАЦИЯ: ГОТОВОЕ РЕШЕНИЕ КАМЕЛИЯ. ФОРМАТ 1. ПОТОЛОК. АРТИКУЛ: 88011CN

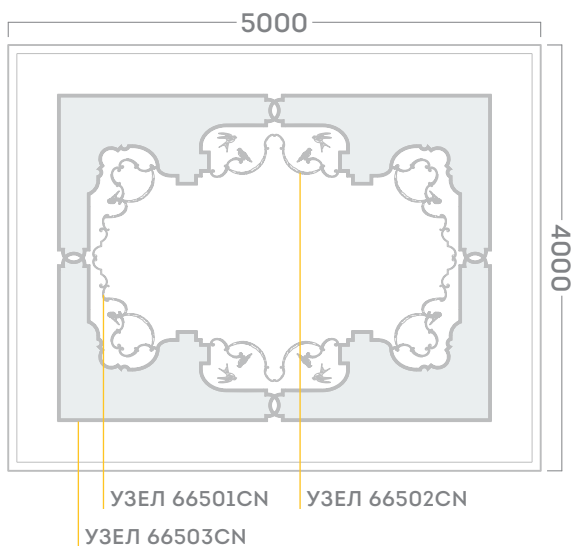

Общая спецификация

ПОТОЛОК 88011CN (4000*5000)

02006RC	волюта	4 пары
01101AR	накладка	4 шт
01103BR	накладка	2 пары
01104BR	накладка	2 пары
01106BR	накладка	2 пары
01109BR	накладка	2 пары
01111BR	накладка	8 шт
09101BR	соедин. элемент	2 пары
09102BR	соедин. элемент	4 пары
02013CN	волюта	6 пар
02014CN	волюта	2 пары
09010CN	соедин. элемент	8 шт
09011CN	соедин. элемент	4 шт
09012CN	соедин. элемент	2 пары
04322RD	молдинг	9 шт
11170RD	карниз	10 шт

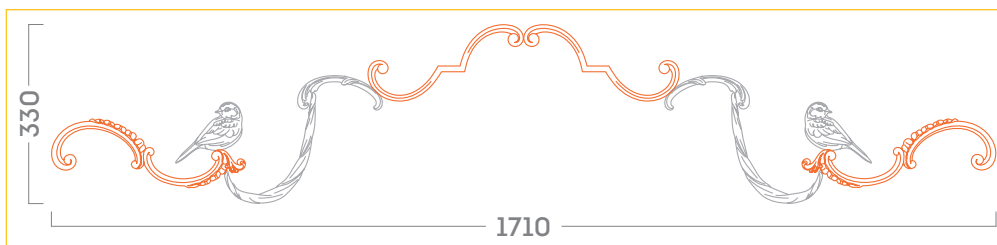

**УЗЕЛ 66501CN
(330*1710 ММ)**

01104BR	1 пара
01109BR	1 пара
02006RC	1 пара
02013CN	1 пара
02014CN	1 пара



**УЗЕЛ 66502CN
(406*1204 ММ)**

01106BR	1 пара
01111BR	2 шт
02006RC	1 пара
02013CN	1 пара

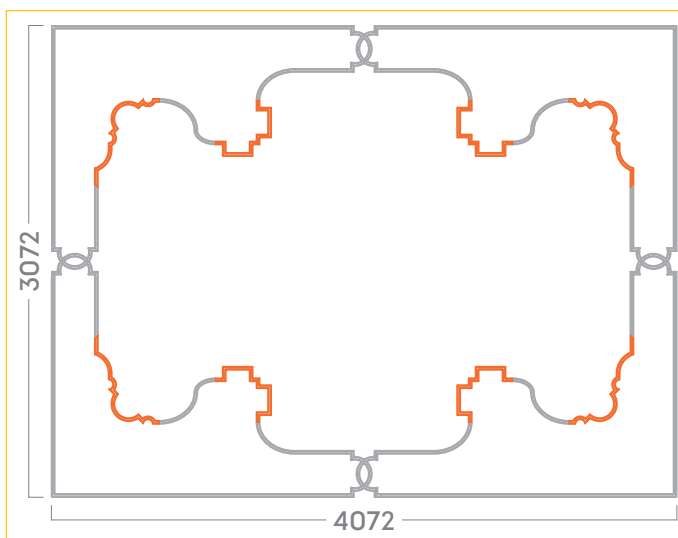

**УЗЕЛ 66503CN
(3072*4072 ММ)**

01101AR	4 шт
04322RD	9 шт
09010CN	8 шт
09011CN	4 шт
09012CN	2 пары
09101BR	2 пары
09102BR	4 пары

Оранжевым цветом на схемах и в спецификациях выделены элементы коллекции «Сад Шинуазри». Размеры элементов и композиций могут иметь незначительную погрешность.

ГОТОВОЕ РЕШЕНИЕ КАМЕЛИЯ. ФОРМАТ 2. ПОТОЛОК

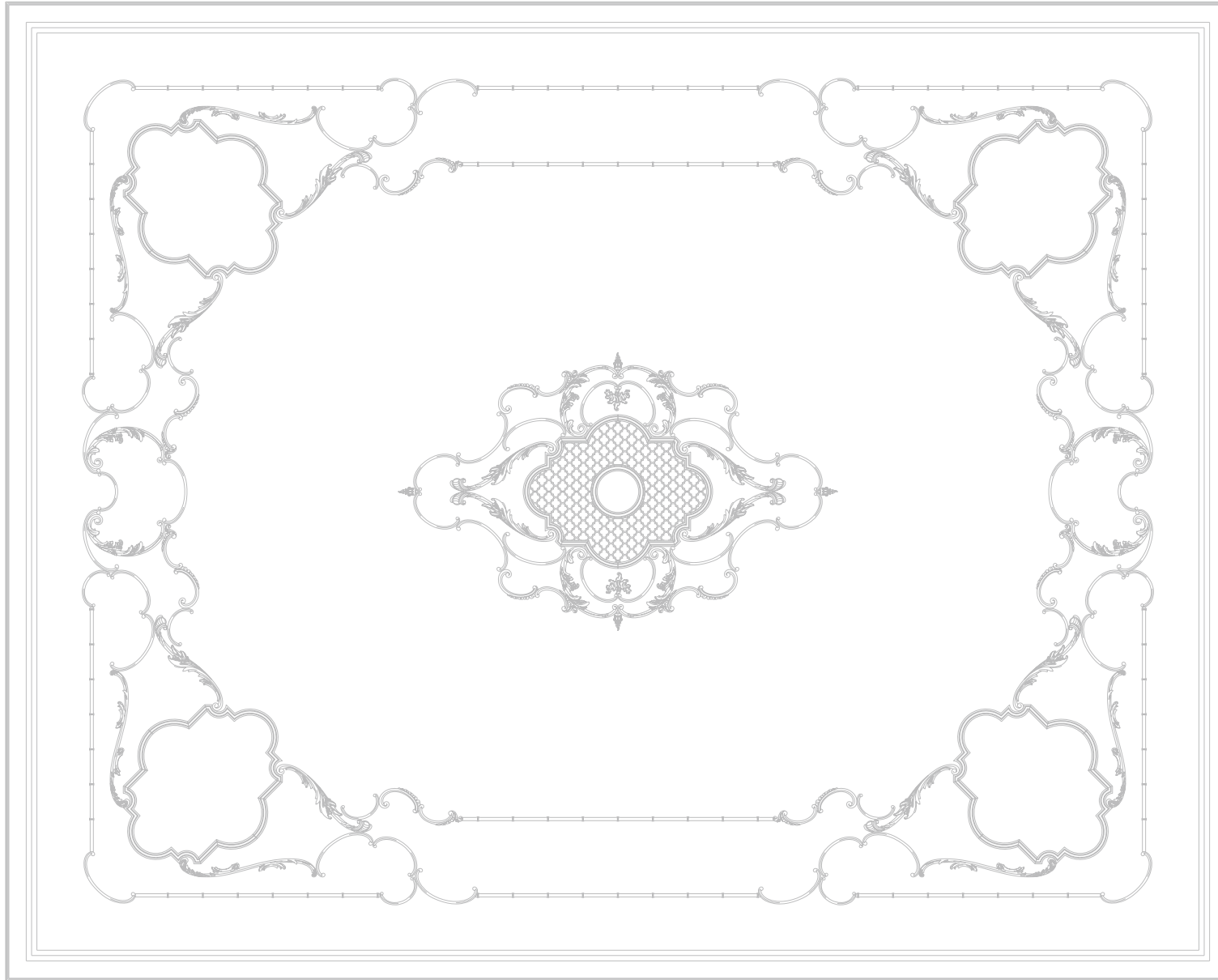

СПЕЦИФИКАЦИЯ: ГОТОВОЕ РЕШЕНИЕ КАМЕЛИЯ. ФОРМАТ 2. ПОТОЛОК. АРТИКУЛ: 88012CN

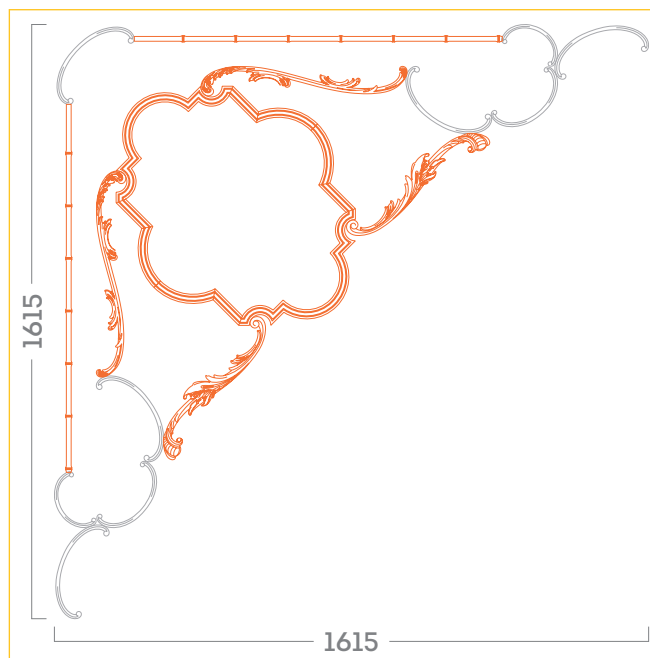
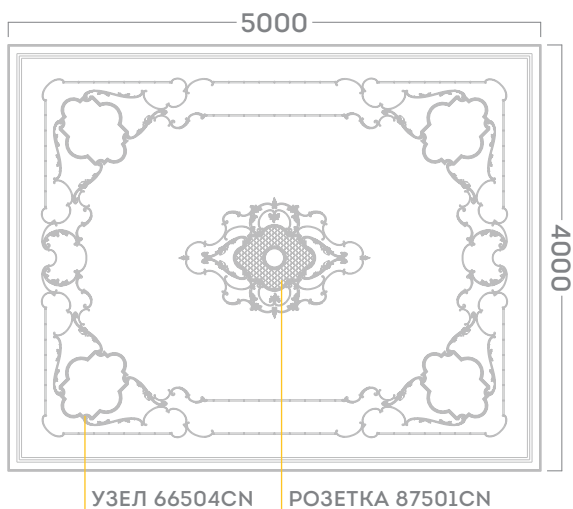

УЗЕЛ 66504CN
(1615*1615 ММ)

02010CN	1 пара
02011CN	1 пара
02106BR	1 пара
02107BR	1 пара
02108RC	3 пары
04010CN	2 шт
09011CN	2 шт
09012CN	2 пары

Общая спецификация

ПОТОЛОК 88012CN (4000*5000)

01003RC	накладка	2 шт
07101AR	панель	3 шт
08101AR	кольцо	1 шт
01102BR	накладка	4 шт
02106BR	волюта	9 пар
02107BR	волюта	8 пар
02108BR	волюта	15 пар
02010CN	волюта	4 пары
02011CN	волюта	6 пар
02012CN	волюта	4 пары
02013CN	волюта	6 пар
04010CN	молдинг	13 шт
09011CN	соедин. элемент	10 шт
09012CN	соедин. элемент	10 пар
11147RD	карниз	10 шт

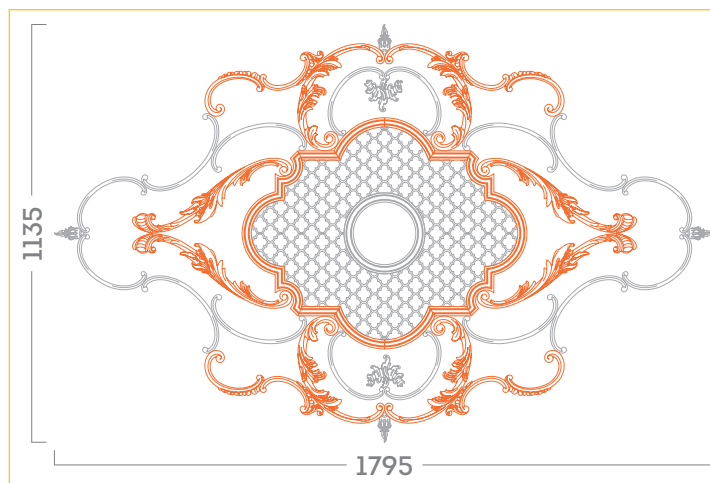

РОЗЕТКА 87501CN
(1135*1795 ММ)

01003RC	2 шт
01102BR	4 шт
02011CN	2 пары
02012CN	2 пары
02013CN	2 пары
02107BR	4 пары
02108BR	4 пары
07101AR	3 шт
08101AR	1 шт
09011CN	2 шт
09012CN	2 пары

Оранжевым цветом на схемах и в спецификациях выделены элементы коллекции «Сад Шинуазри». Размеры элементов и композиций могут иметь незначительную погрешность.

ГОТОВОЕ РЕШЕНИЕ КАМЕЛИЯ. ФОРМАТ 2. СТЕНА

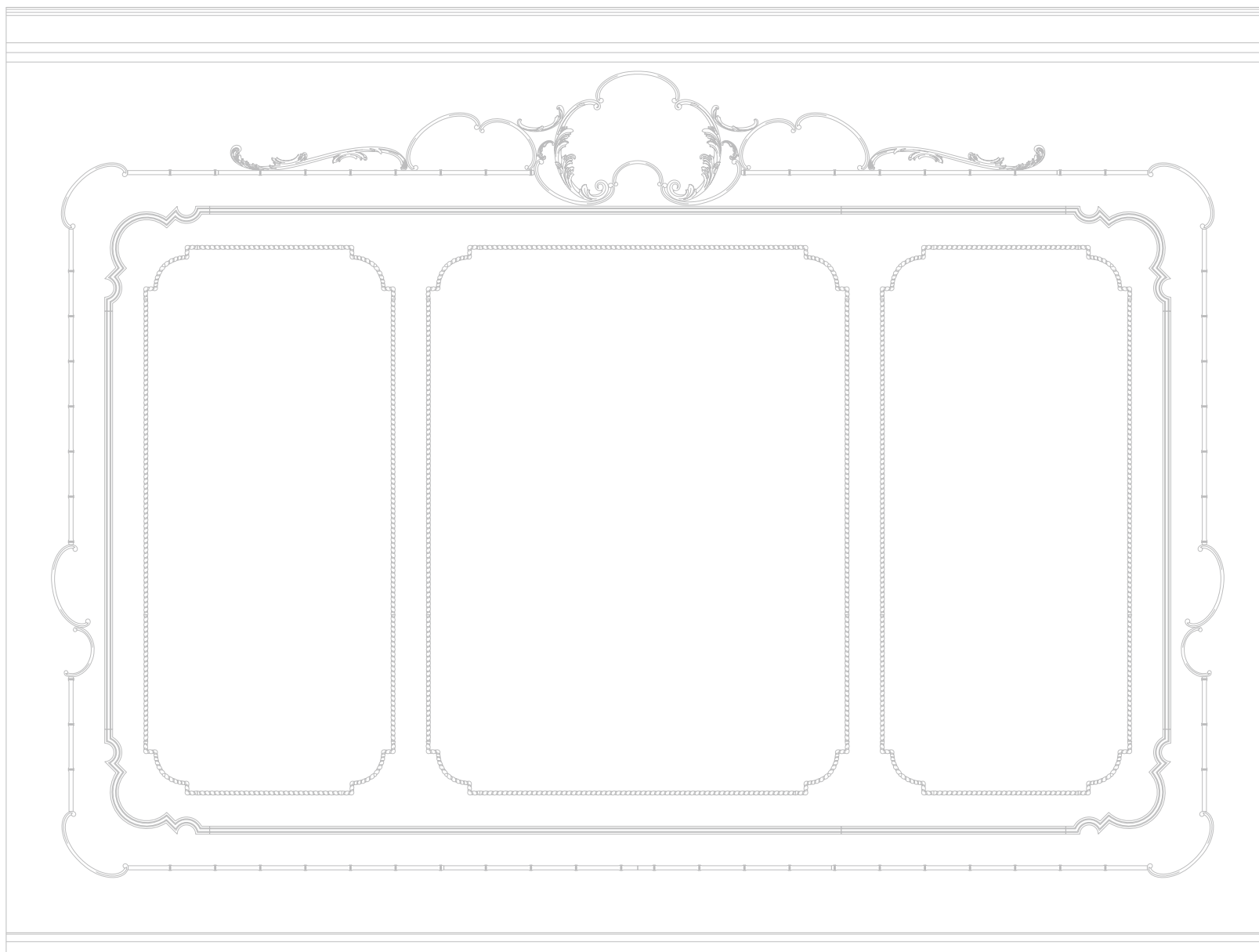

СПЕЦИФИКАЦИЯ: ГОТОВОЕ РЕШЕНИЕ КАМЕЛИЯ. ФОРМАТ 2. СТЕНА. АРТИКУЛ: 77012CN

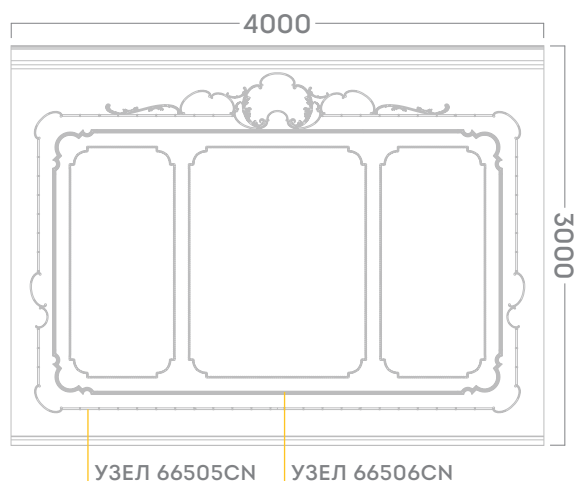

Общая спецификация

СТЕНА 77012CN (3000*4000)

02005RC	волюта	1 пара
02006RC	волюта	1 пара
02106BR	волюта	2 пары
02107BR	волюта	1 пара
02108BR	волюта	6 пар
03102BR	угловой элемент	6 пар
04102BR	молдинг	13 шт
02010CN	волюта	1 пара
02012CN	волюта	1 пара
04010CN	молдинг	10 шт
09011CN	соедин. элемент	4 шт
04322RD	молдинг	5 шт
12106RD	плинтус	

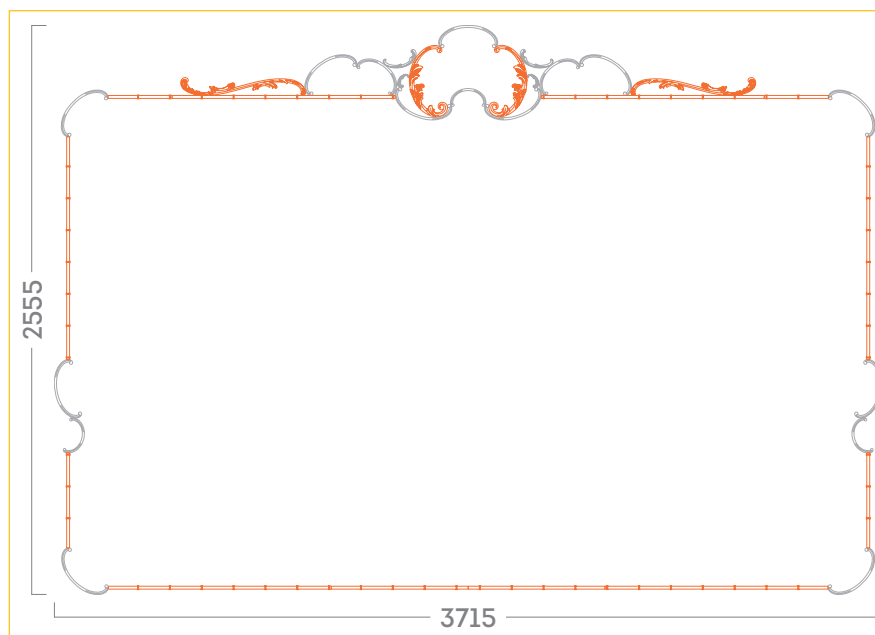

**УЗЕЛ 66505CN
(2555*3715 ММ)**

02005RC	1 пара
02006RC	1 пара
02010CN	1 пара
02012CN	1 пара
02106BR	2 пары
02107BR	1 пара
02108RC	6 пар
04010CN	10 шт

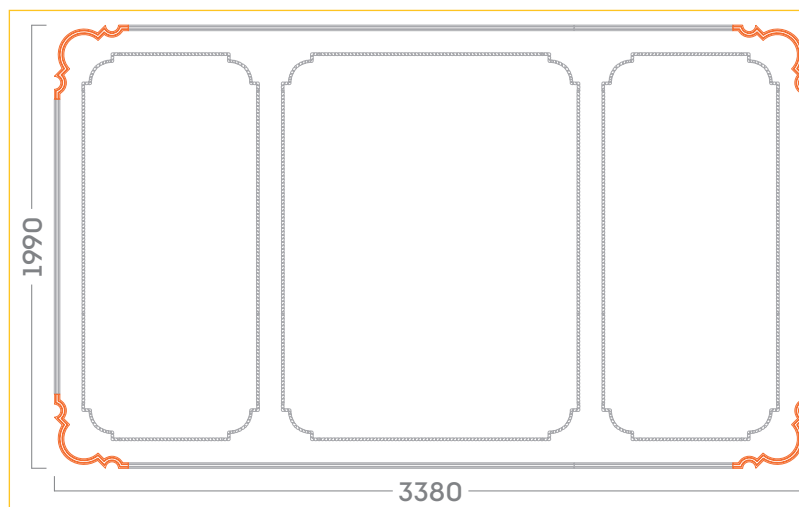

**УЗЕЛ 66506CN
(1990*3380 ММ)**

03102BR	6 пар
04102BR	13 шт
04322RD	5 шт
09011CN	4 шт

Оранжевым цветом на схемах и в спецификациях выделены элементы коллекции «Сад Шинуазри». Размеры элементов и композиций могут иметь незначительную погрешность.

ГОТОВОЕ РЕШЕНИЕ КАМЕЛИЯ. ФОРМАТ 3. ПОТОЛОК

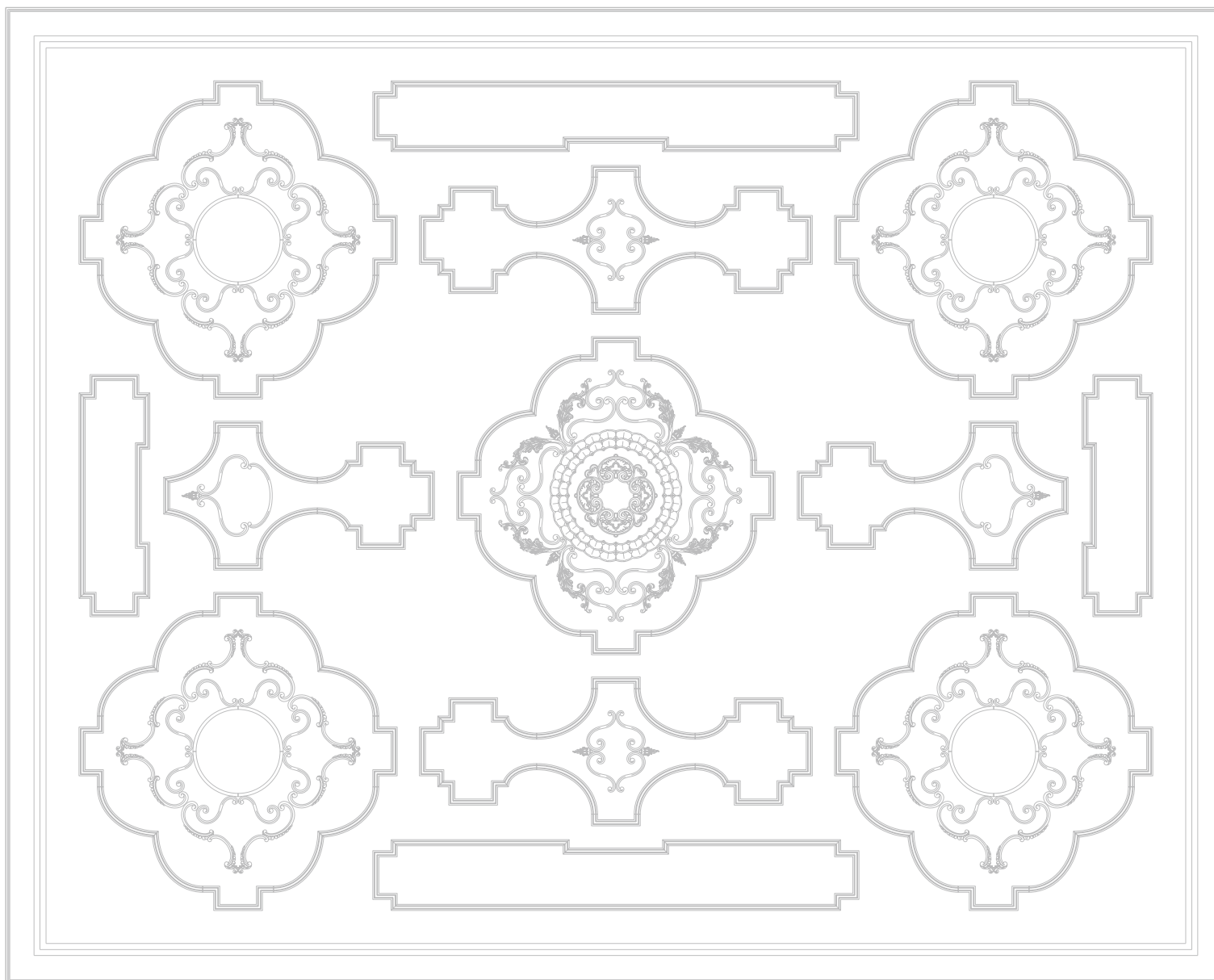

СПЕЦИФИКАЦИЯ: ГОТОВОЕ РЕШЕНИЕ КАМЕЛИЯ. ФОРМАТ 3. ПОТОЛОК. АРТИКУЛ: 88013CN

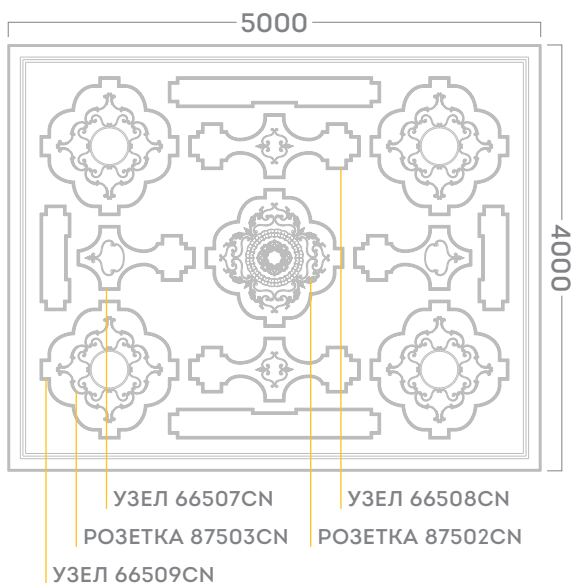

Общая спецификация

ПОТОЛОК 88013CN (4000*5000)

01102BR	накладка	10 шт
02104BR	волюта	4 пары
02108BR	волюта	1 пара
09101BR	соедин. элемент	6 пар
09102BR	соедин. элемент	28 пар
09103BR	соедин. элемент	16 шт
01012CN	накладка	1 шт
02013CN	волюта	16 пар
02015CN	волюта	6 пар
02016CN	волюта	24 пары
03011CN	соедин. элемент	4 шт
09010CN	соедин. элемент	46 шт
04322RD	молдинг	8 шт
11271RD	карниз	10 шт

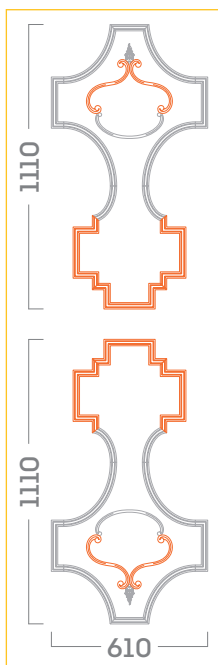

УЗЕЛ 66507CN (1110*610 ММ)

01102BR	2 шт
02015CN	2 пары
02108BR	1 пара
04322RD	1 шт
09010CN	6 шт
09101BR	2 пары
09102BR	4 пары

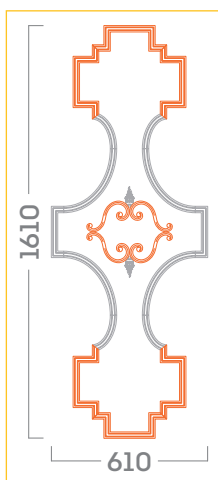

УЗЕЛ 66508CN (1610*610 ММ)

01102BR	2 шт
02016CN	2 пары
04322RD	1 шт
09010CN	6 шт
09101BR	2 пары
09102BR	2 пары

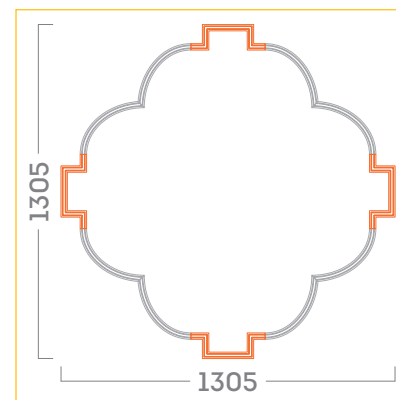

УЗЕЛ 66509CN (1305*1305 ММ)

09010CN	4 шт
09102BR	4 пары

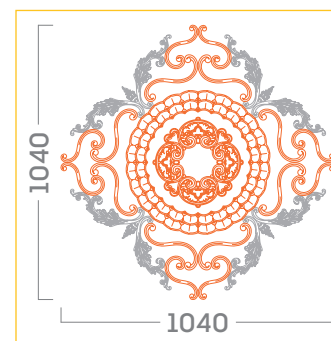

РОЗЕТКА 87502CN (1040*1040 ММ)

01012CN	1 шт
01102BR	4 шт
02015CN	4 пары
02016CN	4 пары
02104BR	4 пары
03011CN	4 шт

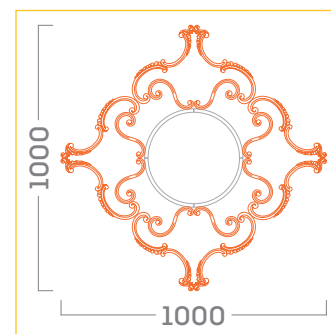

РОЗЕТКА 87503CN (1000*1000 ММ)

02013CN	4 пары
02016CN	4 пары
09103BR	4 шт

Оранжевым цветом на схемах и в спецификациях выделены элементы коллекции «Сад Шинуазри». Размеры элементов и композиций могут иметь незначительную погрешность.

ГОТОВОЕ РЕШЕНИЕ КАМЕЛИЯ. ФОРМАТ 3. СТЕНА

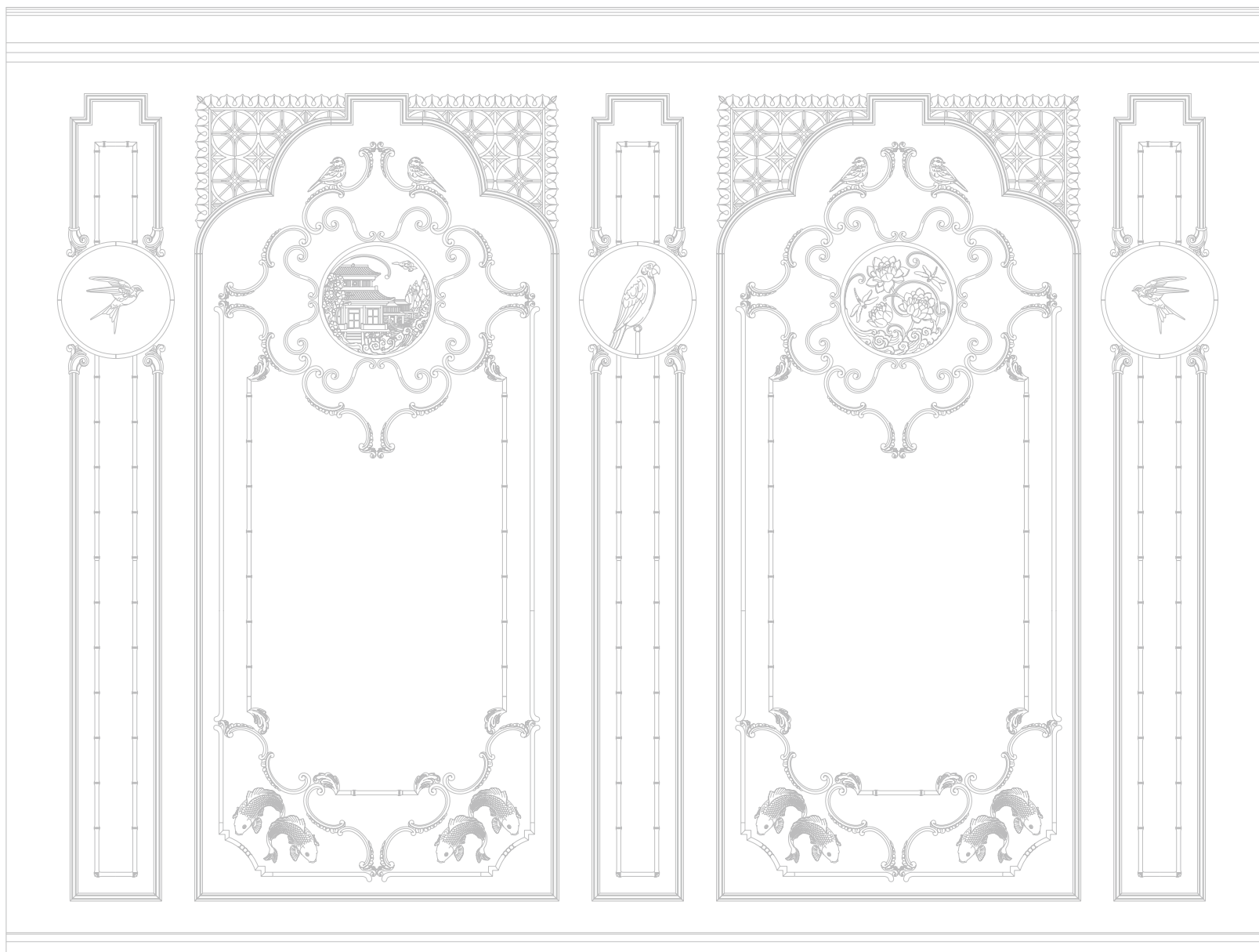

СПЕЦИФИКАЦИЯ: ГОТОВОЕ РЕШЕНИЕ КАМЕЛИЯ. ФОРМАТ 3. СТЕНА. АРТИКУЛ: 77013CN

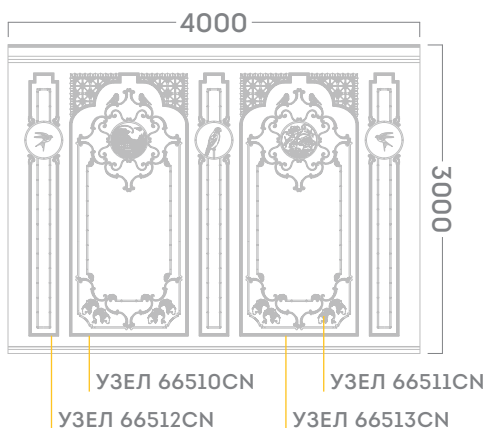

Общая спецификация

СТЕНА 77013CN (3000*4000)

04002RC	молдинг	4 пары
01103BR	накладка	1 пара
01104BR	накладка	2 пары
01105BR	накладка	1 шт
03103BR	угловой элемент	2 пары
05322BR	окончания к молд.	6 пар
09102BR	соедин. элемент	4 пары
09103BR	соедин. элемент	12 шт
01010CN	накладка	1 шт
01011CN	накладка	1 шт
01013CN	накладка	4 пары
02013CN	волюта	12 пар
02016CN	волюта	8 пар
04010CN	молдинг	18 шт
04012CN	молдинг	4 шт
05011CN	окончания к молд.	6 пар
07010CN	панель	4 шт
09010CN	соедин. элемент	5 шт
04322RD	молдинг	12 шт
12106RD	плинтус	

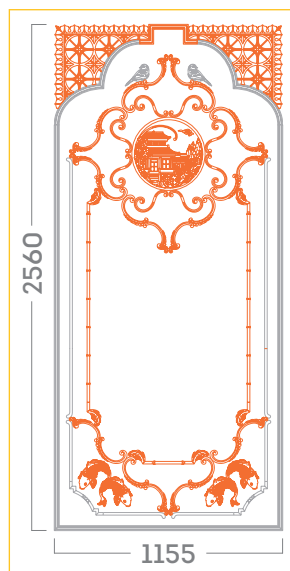

**УЗЕЛ 66510CN
(2560*1155 ММ)**

01011CN	1 шт
01013CN	2 пары
01104BR	1 пара
02013CN	6 пар
02016CN	4 пары
03103BR	1 пара
04002RC	2 пары
04010CN	2 шт
04012CN	2 шт
04322RD	3 шт
05011CN	3 пары
07010CN	2 шт
09010CN	1 шт
09102BR	2 пары

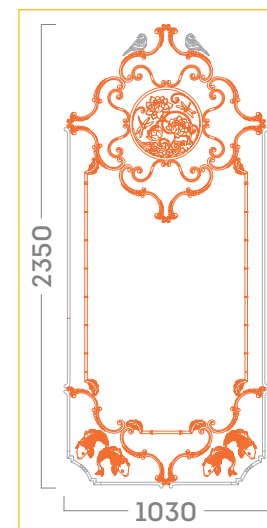

**УЗЕЛ 66511CN
(2350*1030 ММ)**

01010CN	1 шт
01013CN	2 пары
01104BR	1 пара
02013CN	6 пар
02016CN	4 пары
03103BR	1 пара
04002RC	2 пары
04010CN	2 шт
05011CN	3 пары

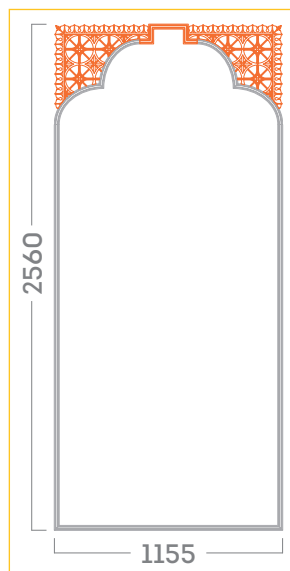

**УЗЕЛ 66513CN
(2560*1155 ММ)**

04012CN	2 шт
04322RD	3 шт
07010CN	2 шт
09010CN	1 шт
09102BR	2 пары

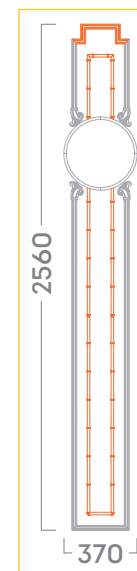

**УЗЕЛ 66512CN
(2560*370 ММ)**

04010CN	5 шт
04322RD	3 шт
05322BR	2 пары
09010CN	1 шт
09103BR	4 шт

Оранжевым цветом на схемах и в спецификациях выделены элементы коллекции «Сад Шинуазри». Размеры элементов и композиций могут иметь незначительную погрешность.



Китайский чайный домик
Парк дворца Сан-Суси
Потсдам, Германия

ПРОЕКТ МАНДАРИН

ФОРМАТ 1

ФОРМАТ 2

ФОРМАТ 3

ГОТОВОЕ РЕШЕНИЕ МАНДАРИН. ФОРМАТ 1. ПОТОЛОК

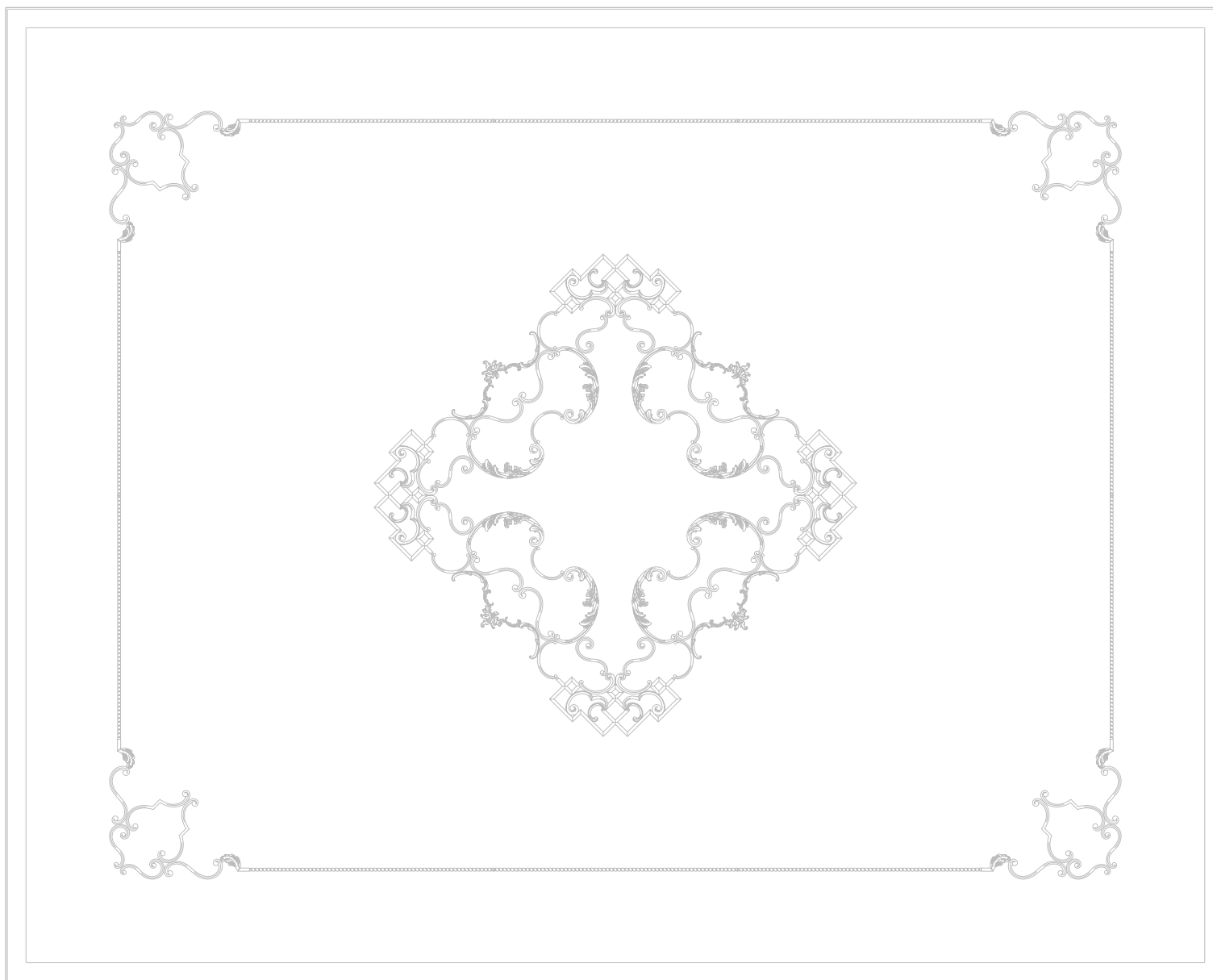

СПЕЦИФИКАЦИЯ: ГОТОВОЕ РЕШЕНИЕ МАНДАРИН. ФОРМАТ 1. ПОТОЛОК. АРТИКУЛ: 88021CN

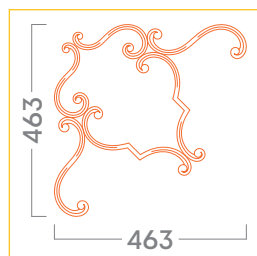
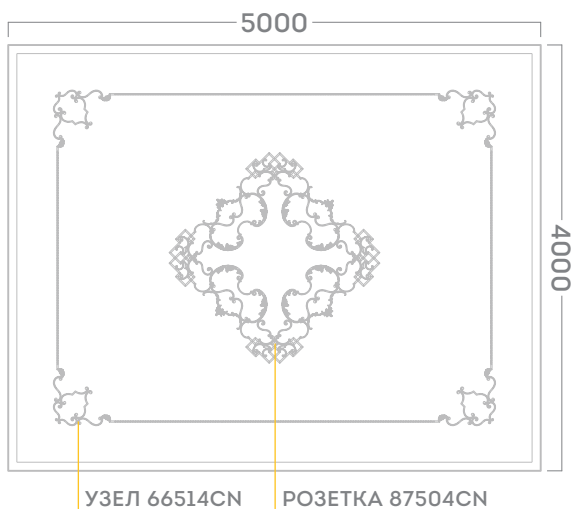

УЗЕЛ 66514CN
(463*463 ММ)

02014CN	1 пара
02015CN	1 пара
02016CN	1 пара

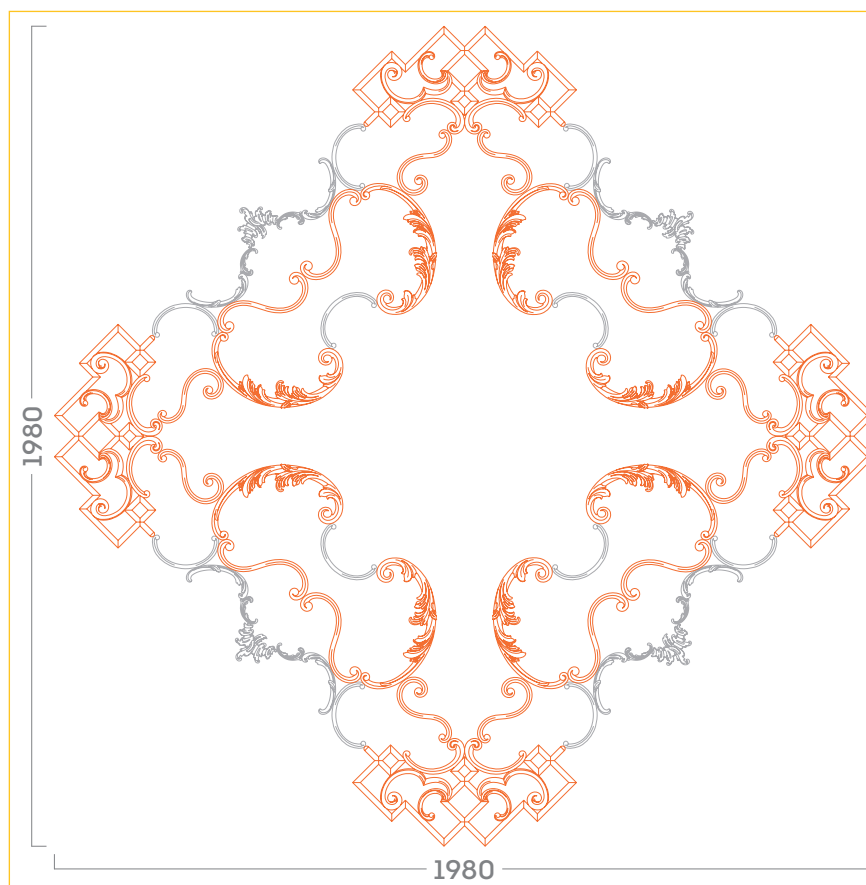

РОЗЕТКА 87504CN
(1980*1980 ММ)

01003RC	4 шт
02005RC	4 пары
02006RC	4 пары
02012CN	4 пары
02015CN	4 пары
02016CN	4 пары
02106BR	6 пар
03010CN	4 шт

Общая спецификация

ПОТОЛОК 88021CN (4000*5000)

01003RC	накладка	4 шт
02005RC	волюта	4 пары
02006RC	волюта	4 пары
02106BR	волюта	6 пар
04102BR	молдинг	10 шт
02012CN	волюта	4 пары
02014CN	волюта	4 пары
02015CN	волюта	8 пар
02016CN	волюта	8 пар
03010CN	угловой элемент	4 шт
05011CN	окончания к молд.	4 пары
11165RD	карниз	10 шт

Оранжевым цветом на схемах и в спецификациях выделены элементы коллекции «Сад Шинуазри». Размеры элементов и композиций могут иметь незначительную погрешность.

ГОТОВОЕ РЕШЕНИЕ МАНДАРИН. ФОРМАТ 2. ПОТОЛОК

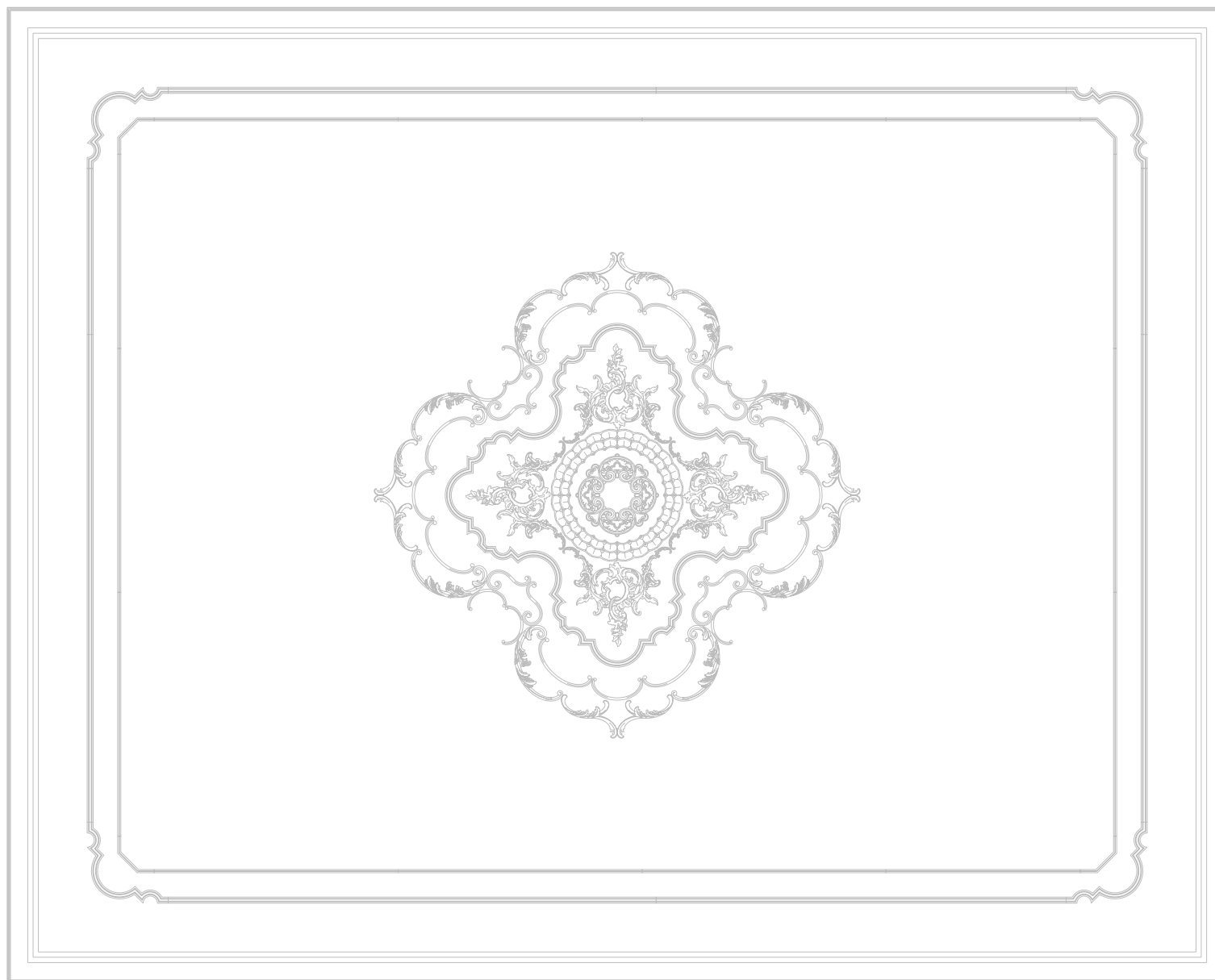

СПЕЦИФИКАЦИЯ: ГОТОВОЕ РЕШЕНИЕ МАНДАРИН. ФОРМАТ 2. ПОТОЛОК. АРТИКУЛ: 88022CN

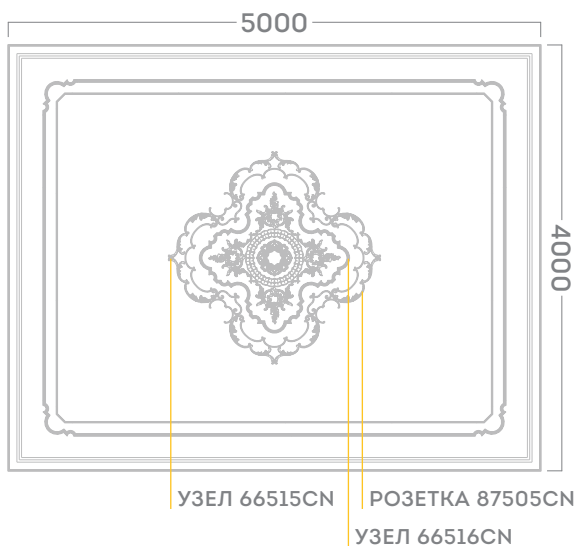

Общая спецификация

ПОТОЛОК 88022CN (4000*5000)

02001RC	волюта	4 пары
02005RC	волюта	4 пары
02009RC	волюта	4 пары
0301LRC	угловой элемент	4 шт
03103AR	угловой элемент	2 пары
04103AR	молдинг	14 шт
02106BR	волюта	4 пары
02107BR	волюта	2 пары
02108BR	волюта	4 пары
01012CN	накладка	1 шт
02012CN	волюта	4 пары
02016CN	волюта	4 пары
03011CN	угловой элемент	4 шт
09011CN	соедин. элемент	12 шт
04322RD	молдинг	7 шт
11147RD	карниз	10 шт

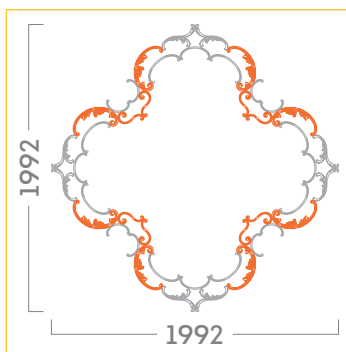

УЗЕЛ 66515CN (1992*1992 ММ)

02009RC	4 пары
02012CN	4 пары
02016CN	4 пары
02106BR	4 пары
02107BR	2 пары
02108BR	4 пары

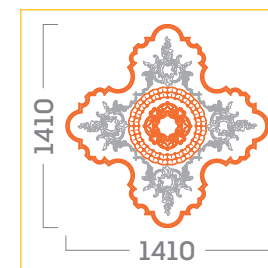

УЗЕЛ 66516CN (1410*1410 ММ)

01012CN	1 шт
02001RC	4 пары
02005RC	4 пары
0301LRC	4 шт
03011CN	4 шт
09011CN	8 шт

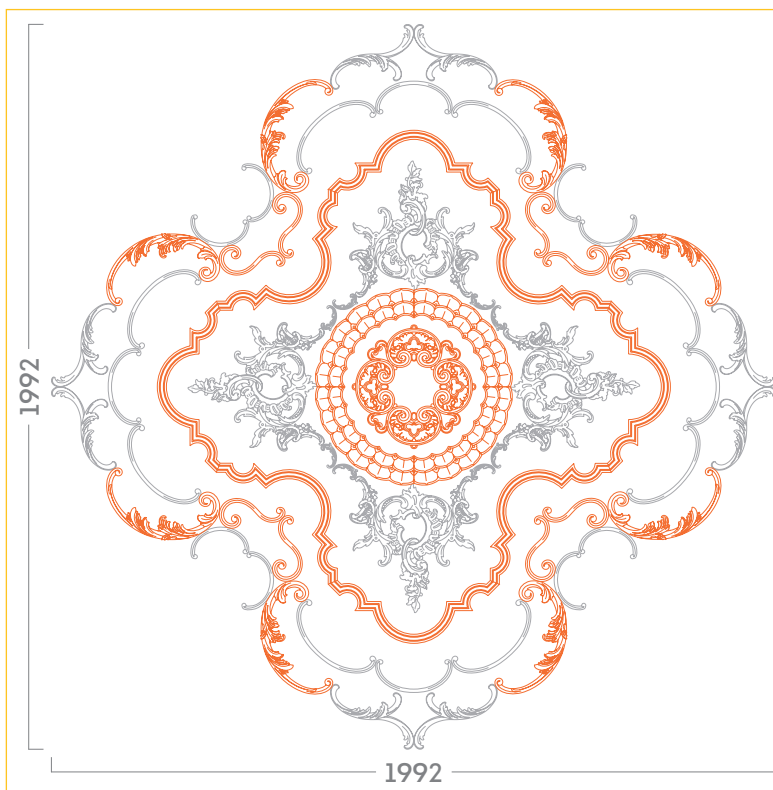

РОЗЕТКА 87505CN (1992*1992 ММ)

01012CN	1 шт
02001RC	4 пары
02005RC	4 пары
02009RC	4 пары
02012CN	4 пары
02016CN	4 пары
02106BR	4 пары
02107BR	2 пары
02108BR	4 пары
0301LRC	4 шт
03011CN	4 шт
09011CN	8 шт

Оранжевым цветом на схемах и в спецификациях выделены элементы коллекции «Сад Шинуазри». Размеры элементов и композиций могут иметь незначительную погрешность.

ГОТОВОЕ РЕШЕНИЕ МАНДАРИН. ФОРМАТ 2. СТЕНА



СПЕЦИФИКАЦИЯ: ГОТОВОЕ РЕШЕНИЕ МАНДАРИН. ФОРМАТ 2. СТЕНА. АРТИКУЛ: 77022CN

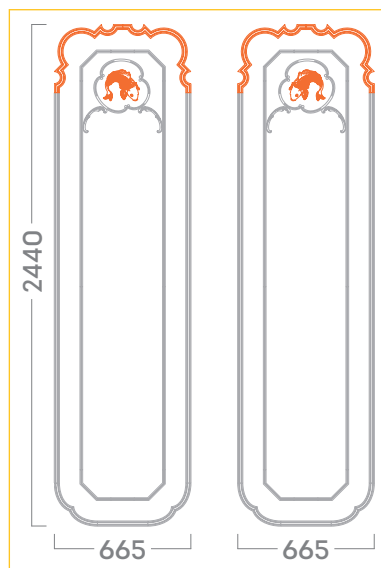
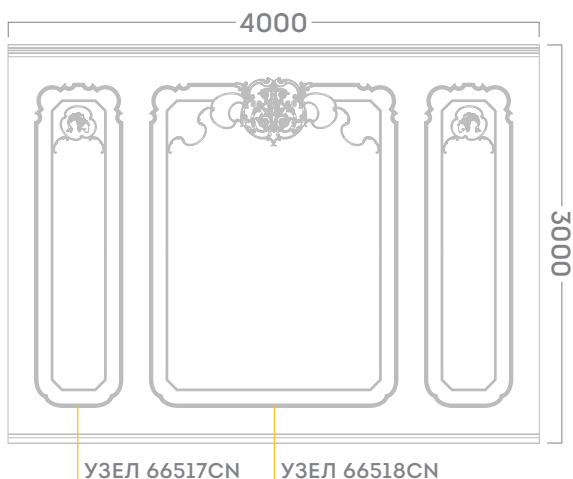

УЗЕЛ 66517CN
(2440*665 ММ, 2 панели)

01013CN	1 пара
02006RC	2 пары
02106BR	1 пара
02107BR	2 пары
03103AR	4 пары
04322RD	5 шт
04103AR	9 шт
09011CN	4 шт
09101BR	4 пары

Общая спецификация

СТЕНА 77022CN (3000*4000)

02005RC	волюта	2 пары
02006RC	волюта	4 пары
03103AR	угловой элемент	6 пар
04103AR	молдинг	15 шт
01107BR	накладка	1 шт
02106BR	волюта	2 пары
02107BR	волюта	4 пары
02108BR	волюта	1 пара
02109BR	волюта	1 пара
05322BR	окончания к молд.	1 пара
09101BR	соедин. элемент	6 пар
01013CN	накладка	1 пара
02012CN	волюта	1 пара
09011CN	соедин. элемент	6 шт
04322RD	молдинг	8 шт
12106RD	плинтус	

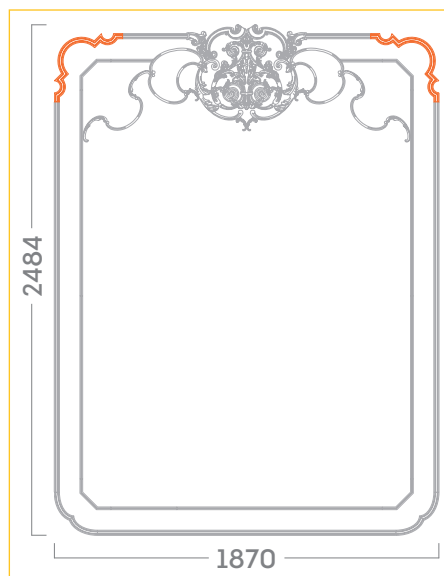

УЗЕЛ 66518CN
(2484*1870 ММ)

01107BR	1 шт
02005RC	2 пары
02006RC	2 пары
02012CN	1 пара
02106BR	1 пара
02107BR	2 пары
02108BR	1 пара
02109BR	1 пара
03103AR	2 пары
04322RD	4 шт
04103AR	6 шт
05322BR	1 пара
09011CN	2 шт
09101BR	2 пары

Оранжевым цветом на схемах и в спецификациях выделены элементы коллекции «Сад Шинуазри». Размеры элементов и композиций могут иметь незначительную погрешность.

ГОТОВОЕ РЕШЕНИЕ МАНДАРИН. ФОРМАТ 3. ПОТОЛОК

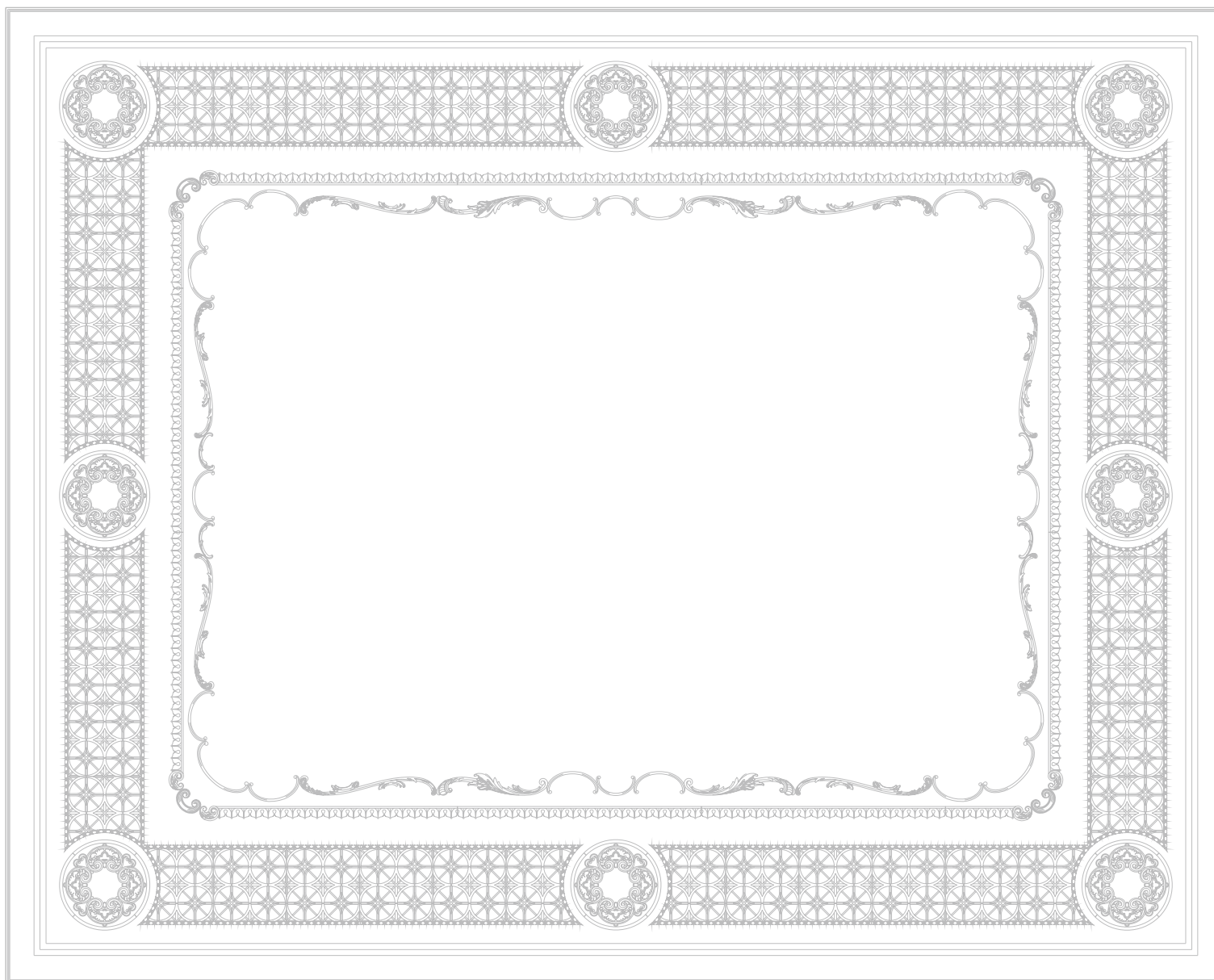

СПЕЦИФИКАЦИЯ: ГОТОВОЕ РЕШЕНИЕ МАНДАРИН. ФОРМАТ 3. ПОТОЛОК. АРТИКУЛ: 88023CN

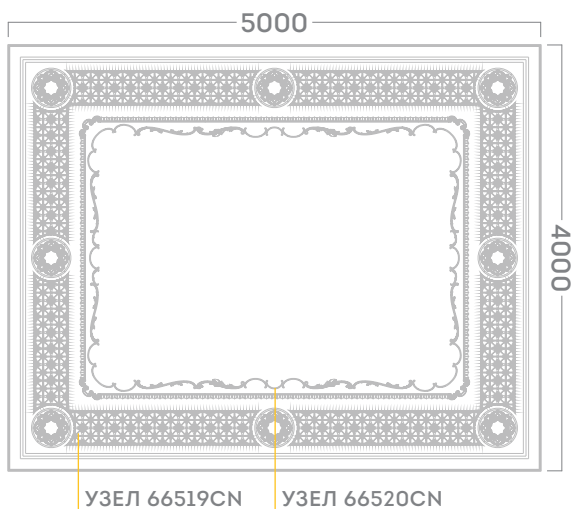

Общая спецификация

ПОТОЛОК 88023CN (4000*5000)

02006RC	волюта	2 пары
02103BR	волюта	4 шт
02106BR	волюта	1 пара
02107BR	волюта	7 пар
02108BR	волюта	2 пары
09103BR	соедин. элемент	32 шт
01012CN	накладка	8 шт
02010CN	волюта	4 пары
02011CN	волюта	2 пары
04011CN	молдинг	37 шт
04012CN	молдинг	12 шт
05010CN	окончания к молд.	4 пары
07010CN	панель	42 шт
11271RD	карниз	10 шт

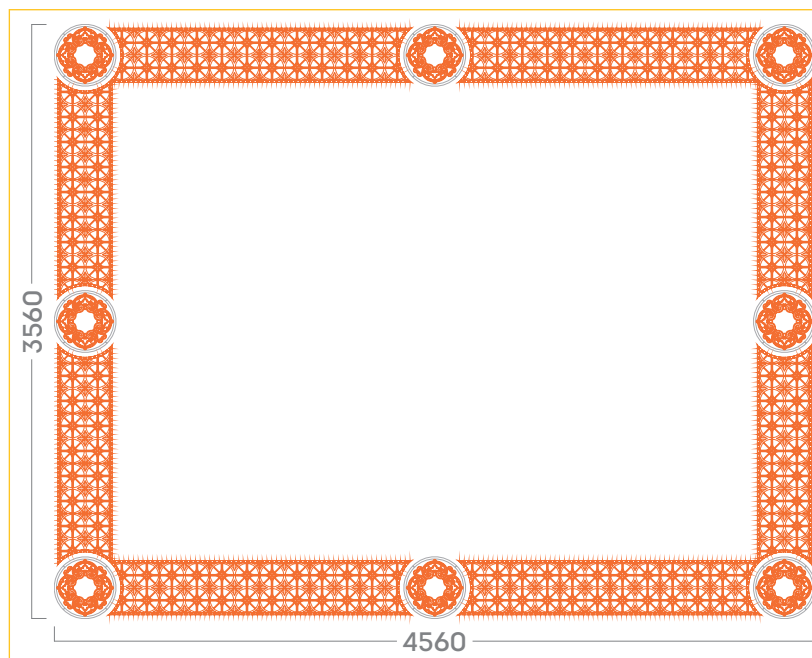

**УЗЕЛ 66519CN
(3560*4560 ММ)**

01012CN	8 шт
04011CN	37 шт
07010CN	42 шт
09103BR	32 шт

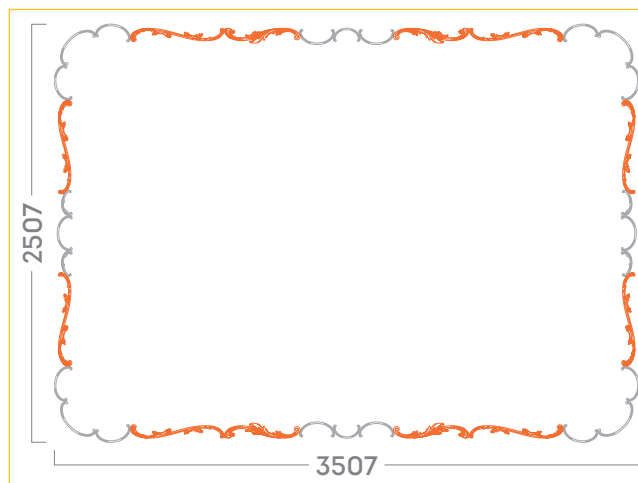

**УЗЕЛ 66520CN
(2507*3507 ММ)**

02006RC	2 пары
02010CN	4 пары
02011CN	2 пары
02106BR	1 пара
02107BR	7 пар
02108BR	2 пары

Оранжевым цветом на схемах и в спецификациях выделены элементы коллекции «Сад Шинуазри». Размеры элементов и композиций могут иметь незначительную погрешность.

ГОТОВОЕ РЕШЕНИЕ МАНДАРИН. ФОРМАТ 3. СТЕНА

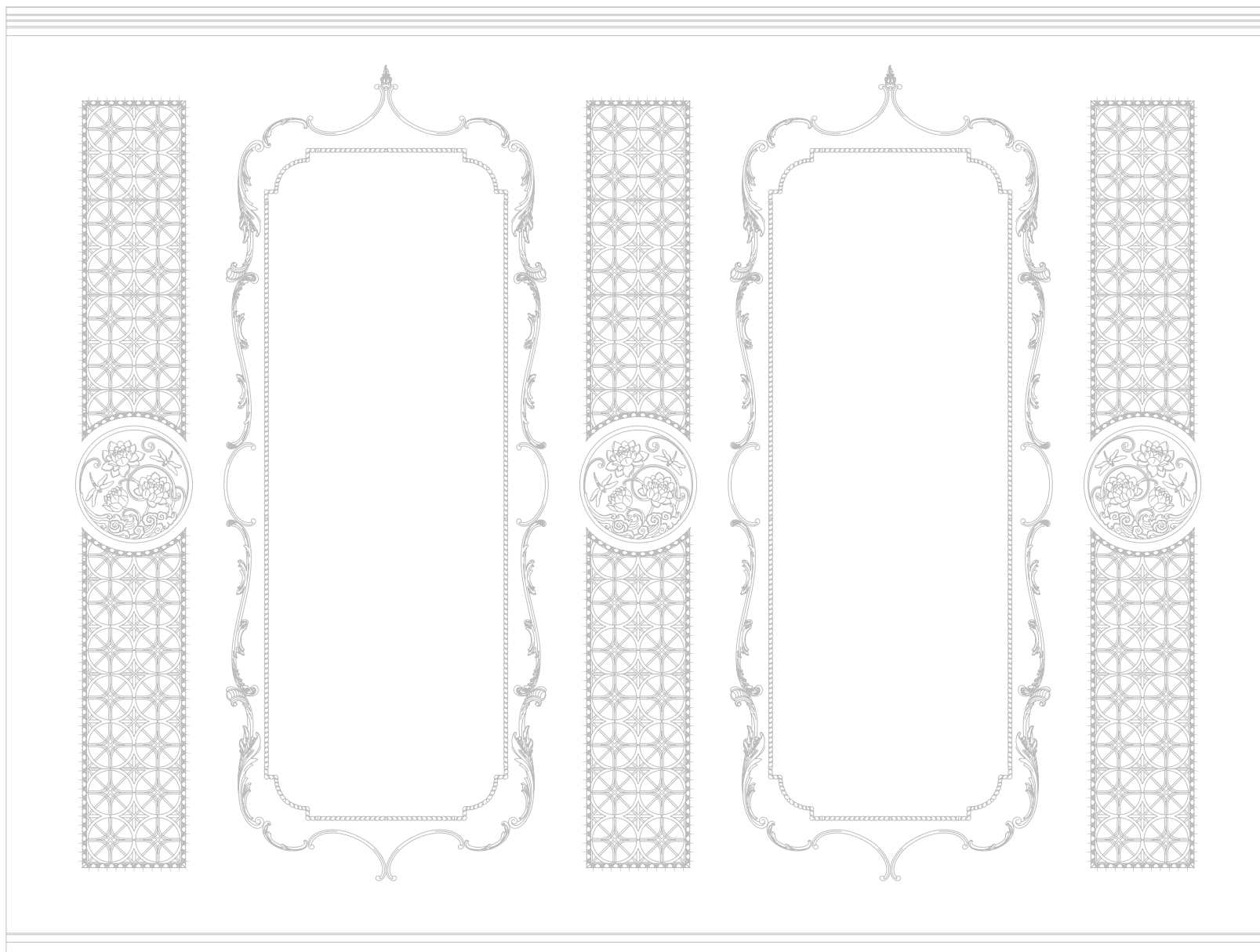

СПЕЦИФИКАЦИЯ: ГОТОВОЕ РЕШЕНИЕ МАНДАРИН. ФОРМАТ 3. СТЕНА. АРТИКУЛ: 77023CN

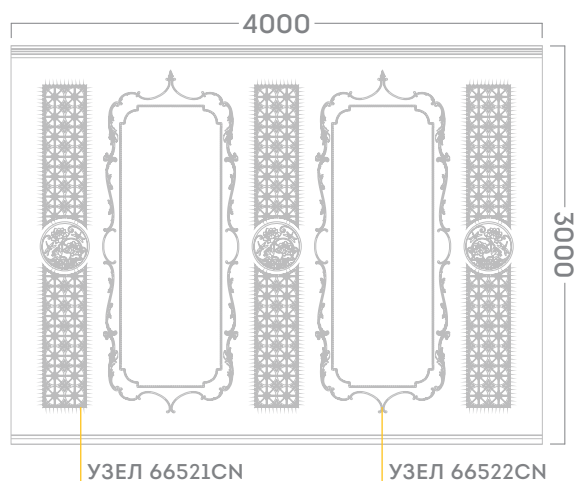

УЗЕЛ 66521CN
(2426*370 ММ)

01010CN 1 шт
04011CN 6 шт
07010CN 7 шт

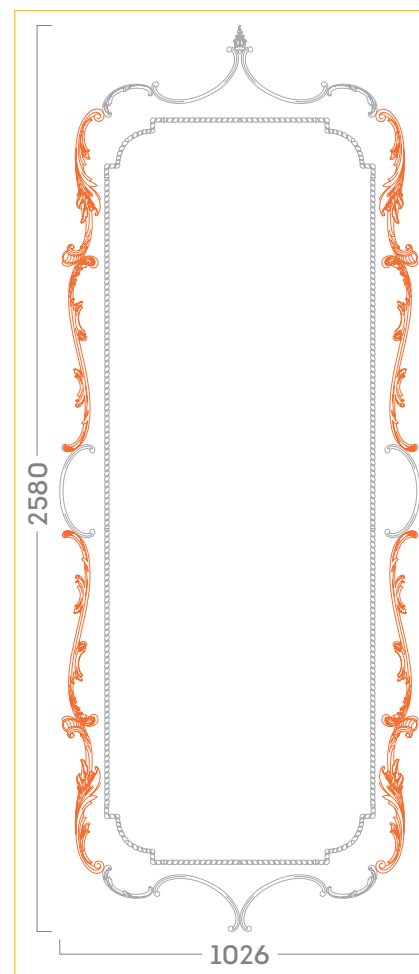

УЗЕЛ 66522CN
(2580*1026 ММ)

01102BR 1 шт
02006RC 2 пары
02010CN 2 пары
02011CN 2 пары
02108BR 3 пары
03102BR 2 пары
04102BR 5 шт

Общая спецификация

СТЕНА 77023CN (3000*4000)

02006RC	волюта	4 пары
01102BR	накладка	2 шт
02108BR	волюта	6 пар
03102BR	угловой элемент	4 пары
04102BR	молдинг	10 шт
01010CN	накладка	3 шт
02010CN	волюта	4 пары
02011CN	волюта	4 пары
04011CN	молдинг	18 шт
07010CN	панель	21 шт
12106RD	плинтус	

Оранжевым цветом на схемах и в спецификациях выделены элементы коллекции «Сад Шинуазри». Размеры элементов и композиций могут иметь незначительную погрешность.



Сад Юй-Юань
Шанхай, Китай

ПРОЕКТ ПАГОДА

ФОРМАТ 1

ФОРМАТ 2

ФОРМАТ 3

ГОТОВОЕ РЕШЕНИЕ ПАГОДА. ФОРМАТ 1. ПОТОЛОК

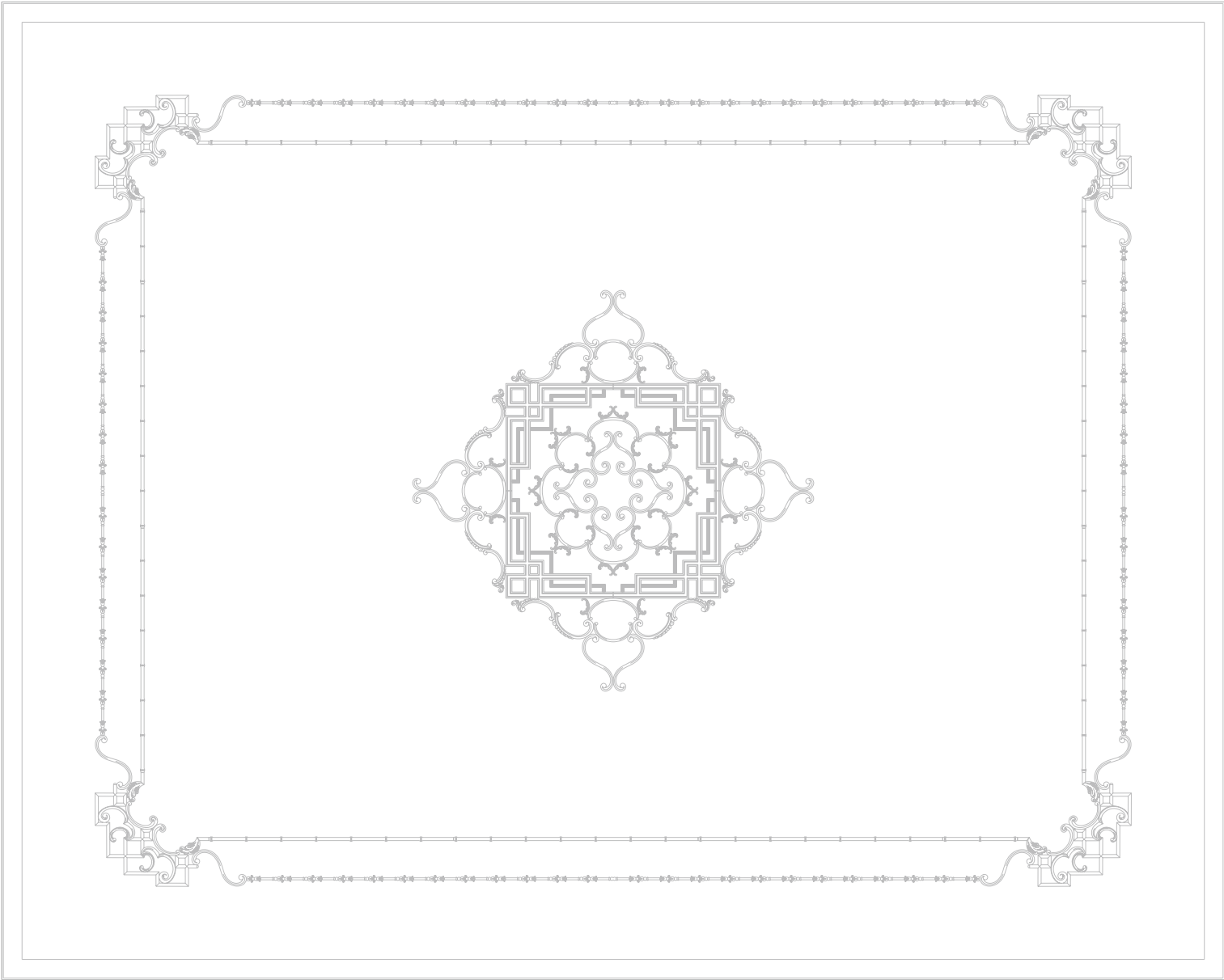

СПЕЦИФИКАЦИЯ: ГОТОВОЕ РЕШЕНИЕ ПАГОДА. ФОРМАТ 1. ПОТОЛОК. АРТИКУЛ: 88031CN

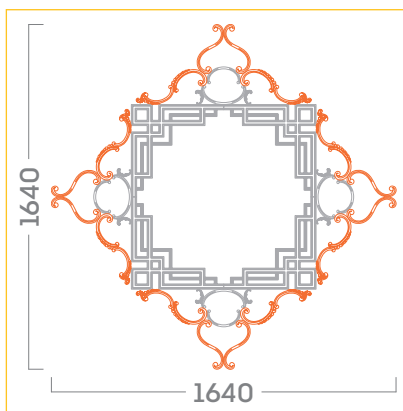
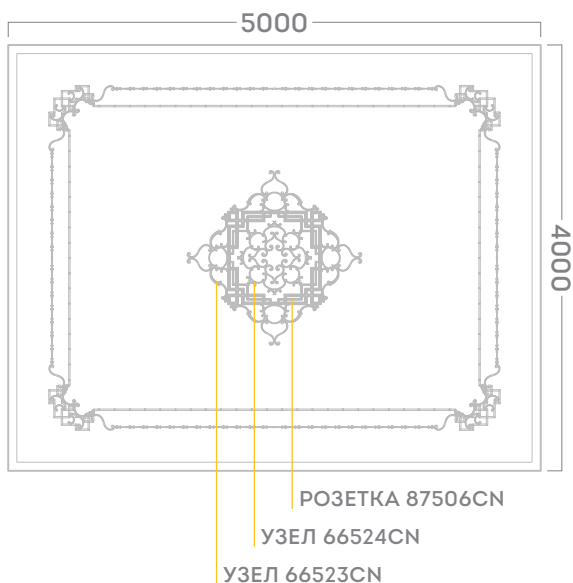

УЗЕЛ 66523CN
(1640*1640 ММ)

02005RC	4 пары
02013CN	4 пары
02015CN	4 пары
02106BR	2 пары
02107BR	2 пары
03101AR	4 шт

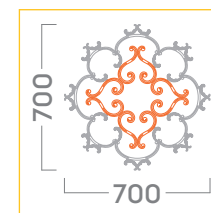

УЗЕЛ 66524CN
(700*700 ММ)

02005RC	12 пар
02016CN	4 пары
02106BR	2 пары
02107BR	2 пары

Общая спецификация

ПОТОЛОК 88031CN (4000*5000)

02005RC	волюта	16 пар
03101AR	угловой элемент	4 шт
02106BR	волюта	4 пары
02107BR	волюта	4 пары
04101BR	молдинг	10 шт
02013CN	волюта	4 пары
02015CN	волюта	8 пар
02016CN	волюта	4 пары
03010CN	угловой элемент	4 шт
04010CN	молдинг	12 шт
05011CN	окончания к молд.	4 пары
11165RD	карниз	10 шт

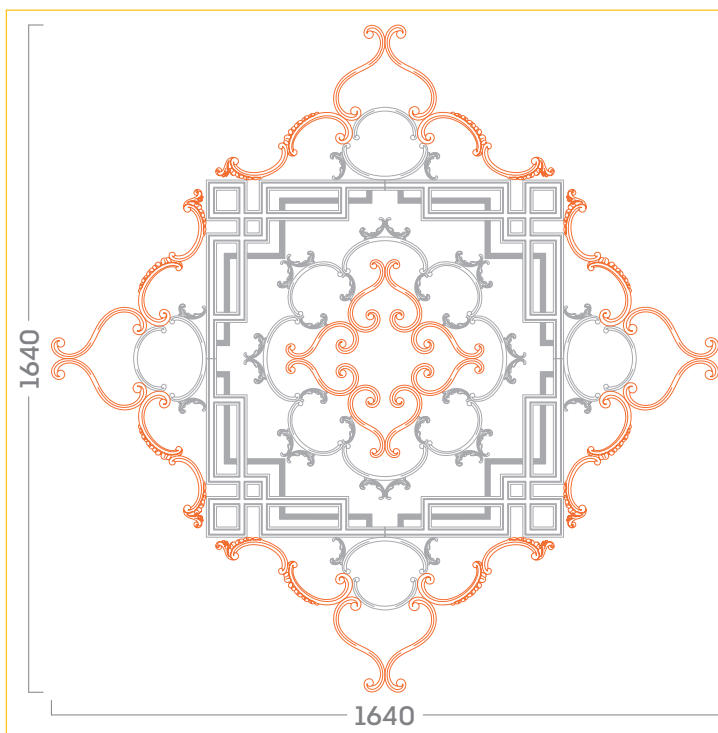

РОЗЕТКА 87506CN
(1640*1640 ММ)

02005RC	16 пар
02013CN	4 пары
02015CN	4 пары
02016CN	4 пары
02106BR	4 пары
02107BR	4 пары
03101AR	4 шт

Оранжевым цветом на схемах и в спецификациях выделены элементы коллекции «Сад Шинуазри». Размеры элементов и композиций могут иметь незначительную погрешность.

ГОТОВОЕ РЕШЕНИЕ ПАГОДА. ФОРМАТ 2. ПОТОЛОК

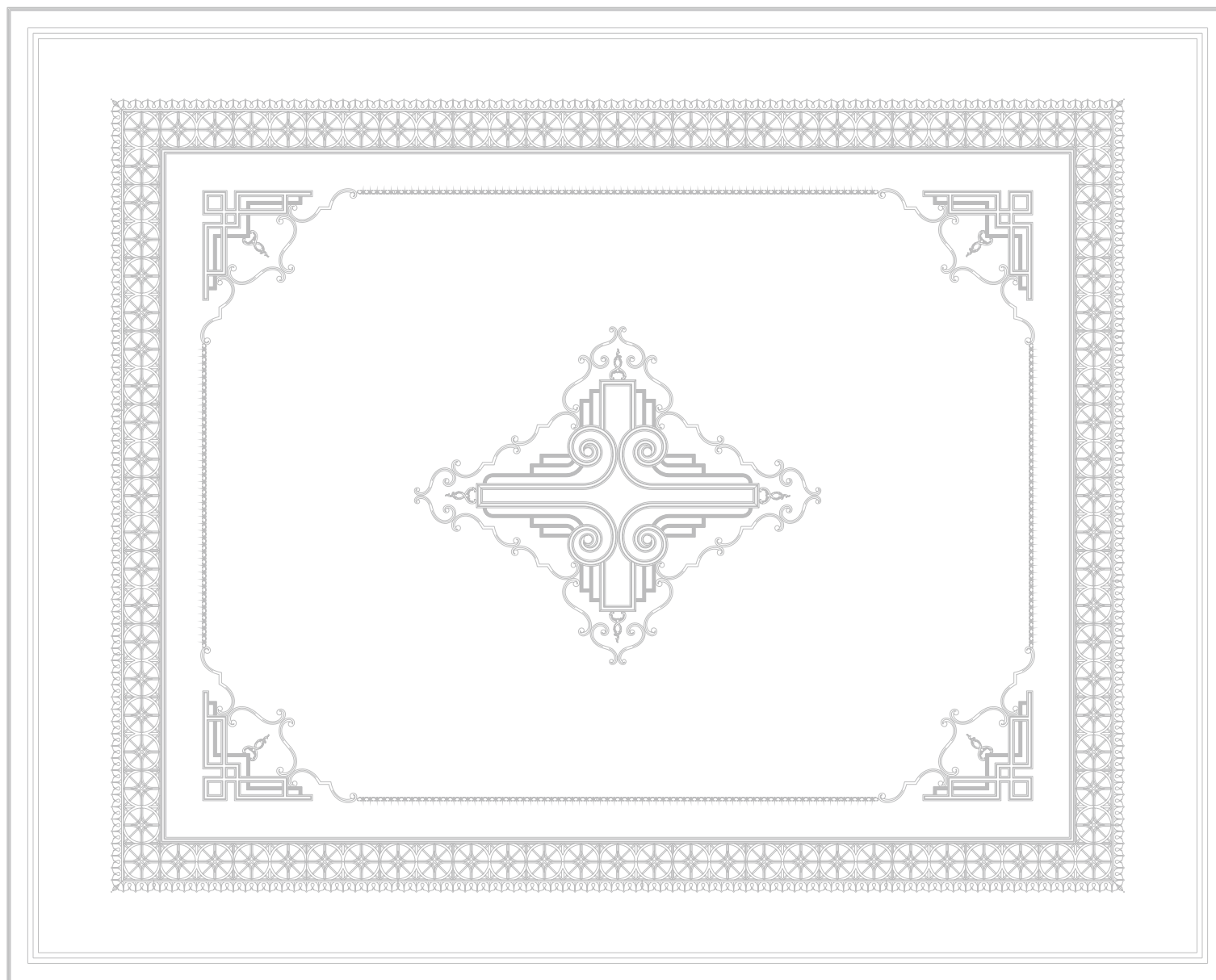

СПЕЦИФИКАЦИЯ: ГОТОВОЕ РЕШЕНИЕ ПАГОДА. ФОРМАТ 2. ПОТОЛОК. АРТИКУЛ: 88032CN

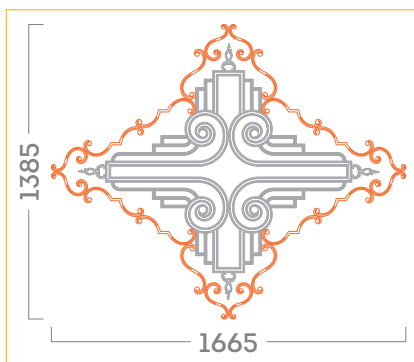
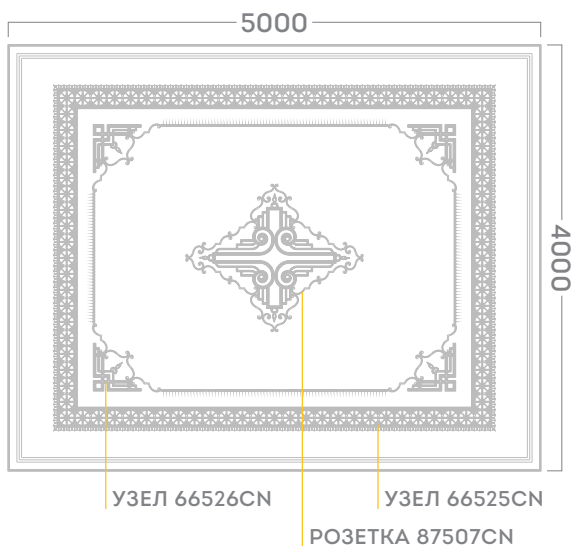

РОЗЕТКА 87507CN
(1385*1665 ММ)

01004RC	4 шт
02014CN	4 пары
02015CN	2 пары
02016CN	4 пары
0312LAR	2 шт
0312RAR	2 шт
04101AR	1 шт

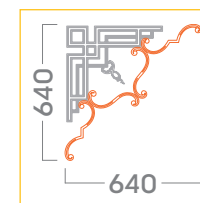

УЗЕЛ 66526CN
(640*640 ММ)

01004RC	1 шт
02014CN	1 пара
02015CN	1 пара
03101AR	1 шт

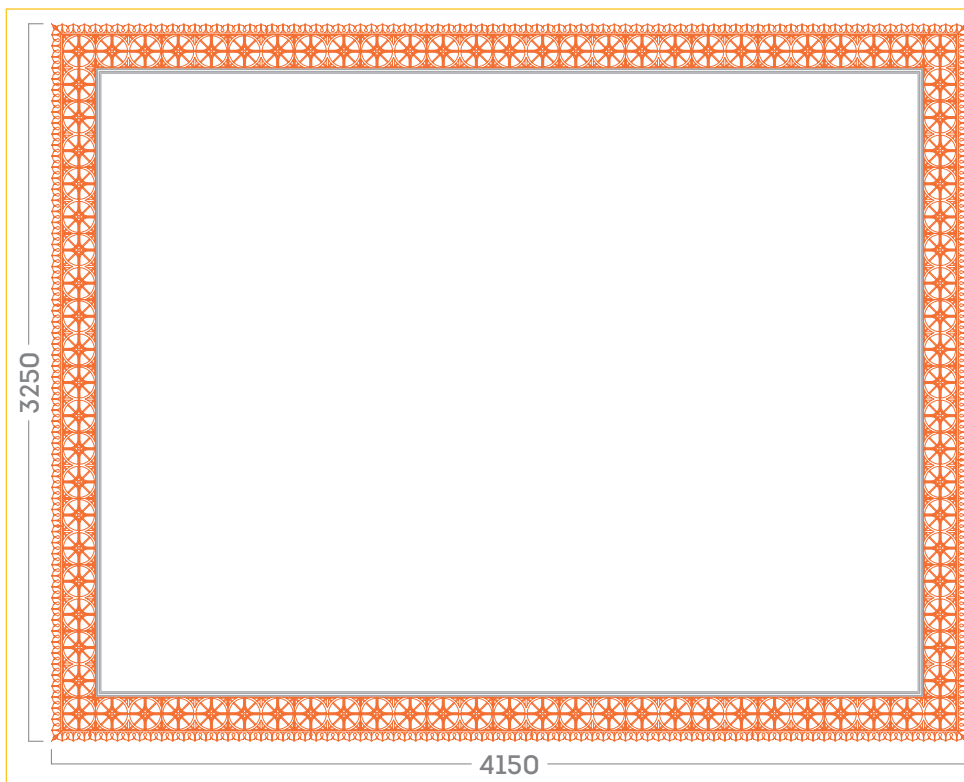

УЗЕЛ 66525CN
(3250*4150 ММ)

04012CN	16 шт
04322RD	7 шт
07010CN	24 шт

Общая спецификация

ПОТОЛОК 88032CN (4000*5000)

01004RC	накладка	8 шт
03101AR	угловой элемент	4 шт
0312LAR	угловой элемент	2 шт
0312RAR	угловой элемент	2 шт
04101AR	молдинг	1 шт
02014CN	волюта	8 пар
02015CN	волюта	6 пар
02016CN	волюта	4 пары
04011CN	молдинг	7 шт
04012CN	молдинг	16 шт
07010CN	панель	24 шт
04322RD	молдинг	7 шт
11147RD	карниз	10 шт

Оранжевым цветом на схемах и в спецификациях выделены элементы коллекции «Сад Шинуазри». Размеры элементов и композиций могут иметь незначительную погрешность.

ГОТОВОЕ РЕШЕНИЕ ПАГОДА. ФОРМАТ 2. СТЕНА

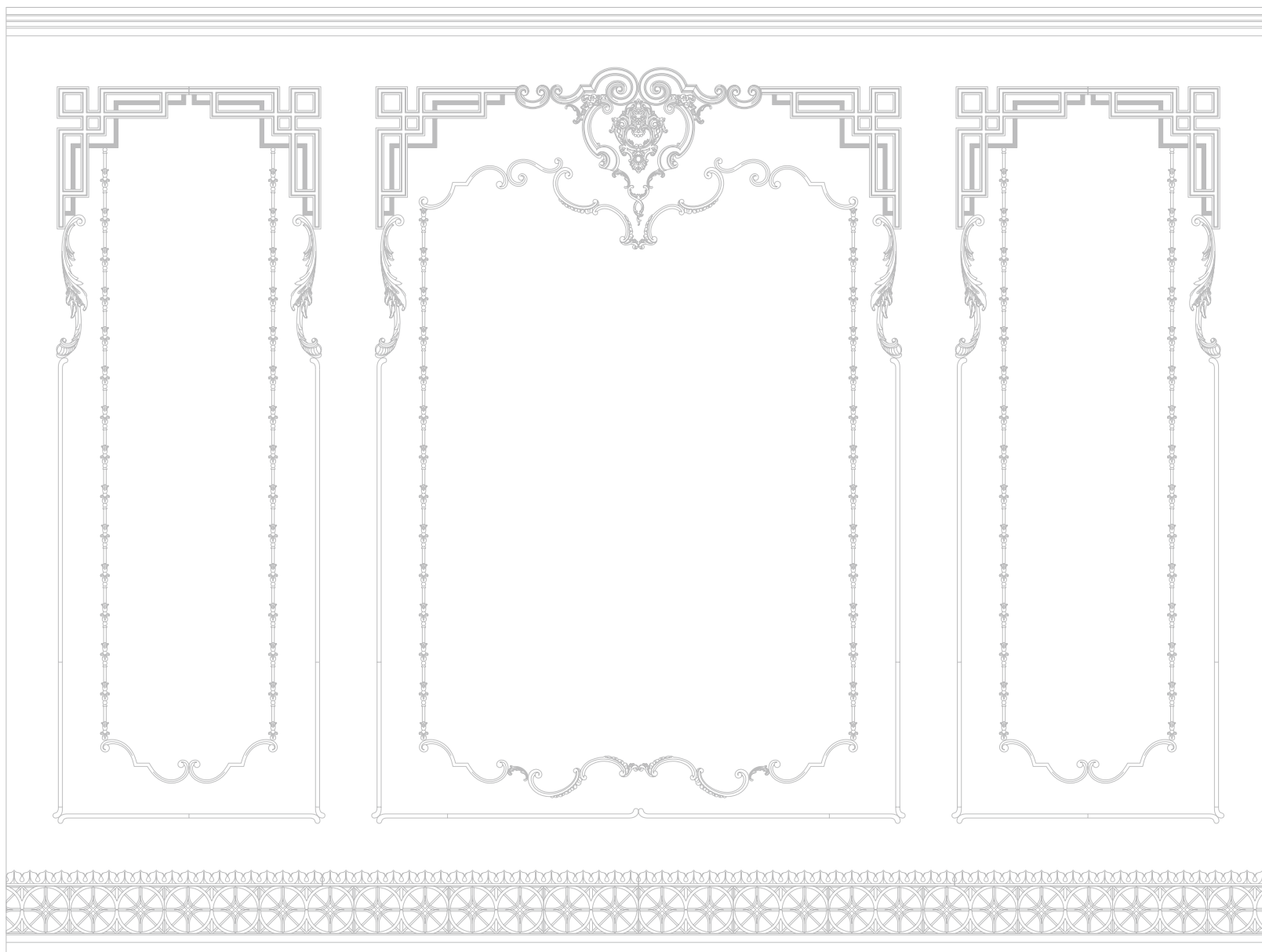

СПЕЦИФИКАЦИЯ: ГОТОВОЕ РЕШЕНИЕ ПАГОДА. ФОРМАТ 2. СТЕНА. АРТИКУЛ: 77032СН

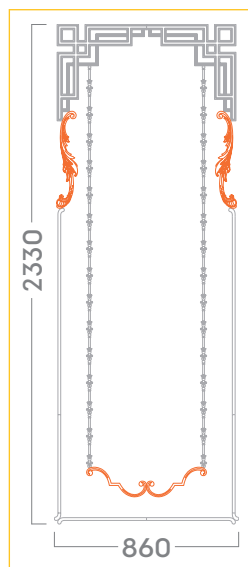
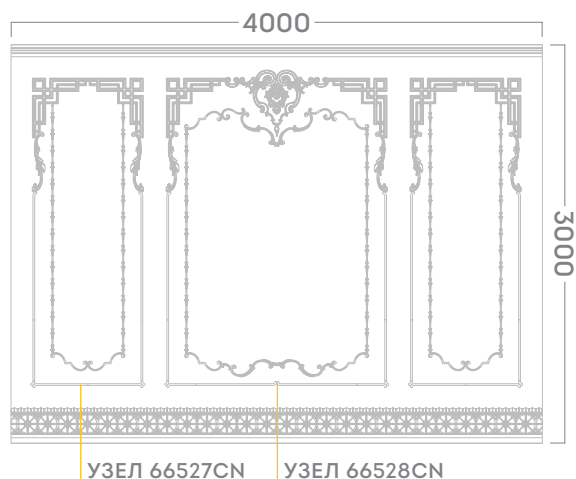

УЗЕЛ 66527СН
(2330*860 ММ)

- 02011СН 1 пара
- 02014СН 1 пара
- 03101АР 2 шт
- 04002RC 2 пары
- 04101BR 4 шт

Общая спецификация

СТЕНА 77032СН (3000*4000)

01004RC	накладка	1 шт
02005RC	волюта	3 пары
04002RC	молдинг	6 пар
04003RC	молдинг	1 шт
03101АР	угловой элемент	6 шт
01108BR	накладка	1 шт
02101BR	волюта	1 пара
02103BR	волюта	2 шт
02109BR	волюта	1 пара
04101BR	молдинг	12 шт
02011СН	волюта	3 пары
02013СН	волюта	2 пары
02014СН	волюта	4 пары
02016СН	волюта	1 пара
04012СН	молдинг	4 шт
07010СН	панель	7 шт
12106RD	плинтус	

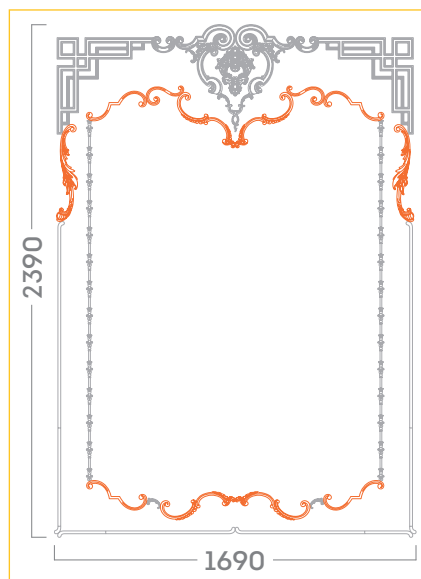

УЗЕЛ 66528СН
(2390*1690 ММ)

- 01004RC 1 шт
- 01108BR 1 шт
- 02005RC 3 пары
- 02011СН 1 пара
- 02013СН 2 пары
- 02014СН 2 пары
- 02016СН 1 пара
- 02101BR 1 пара
- 02103BR 2 шт
- 02109BR 1 пара
- 03101АР 2 шт
- 04002RC 2 пары
- 04003RC 1 шт
- 04101BR 4 шт

Оранжевым цветом на схемах и в спецификациях выделены элементы коллекции «Сад Шинуазри». Размеры элементов и композиций могут иметь незначительную погрешность.

ГОТОВОЕ РЕШЕНИЕ ПАГОДА. ФОРМАТ 3. ПОТОЛОК

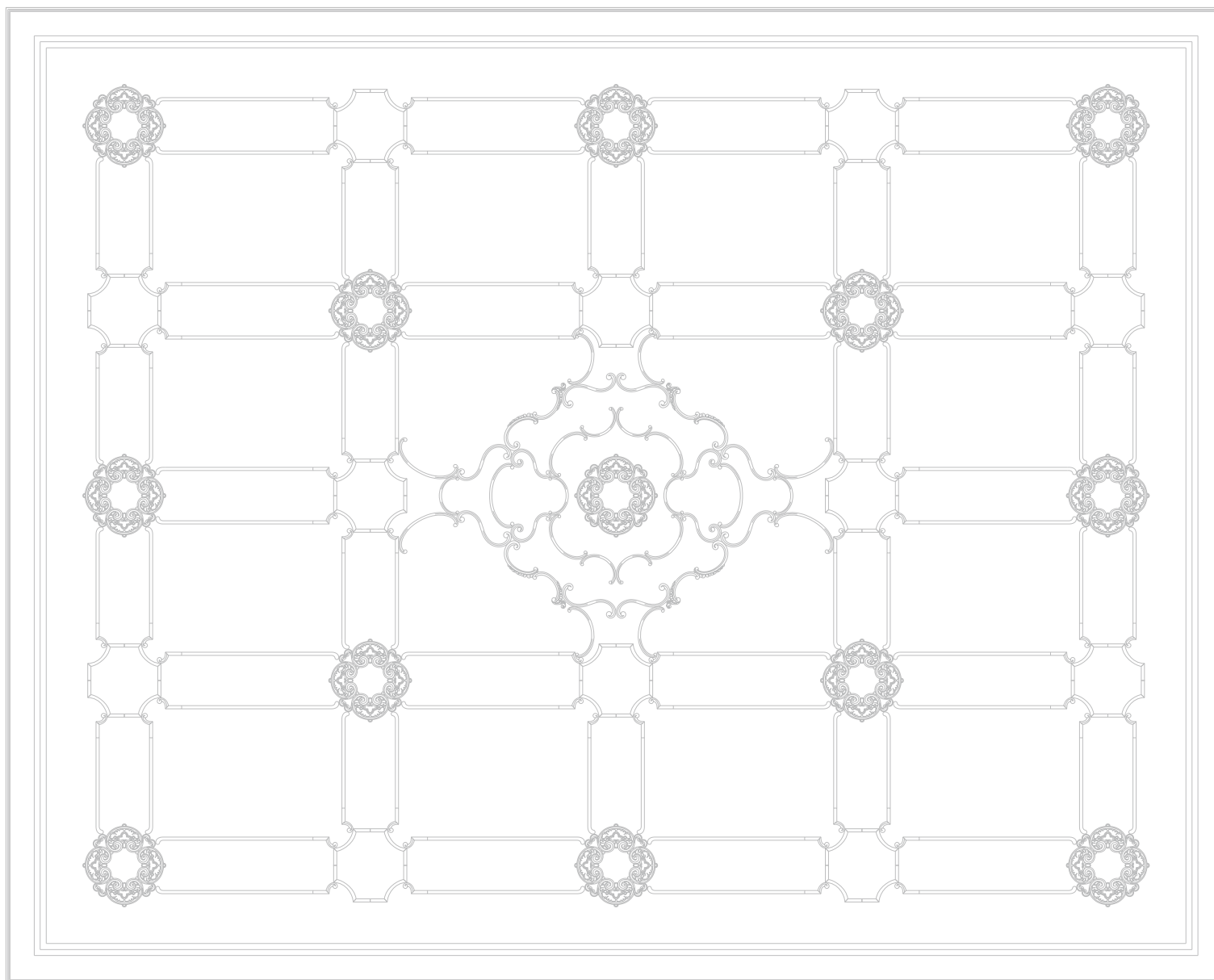

СПЕЦИФИКАЦИЯ: ГОТОВОЕ РЕШЕНИЕ ПАГОДА. ФОРМАТ 3. ПОТОЛОК. АРТИКУЛ: 88033CN

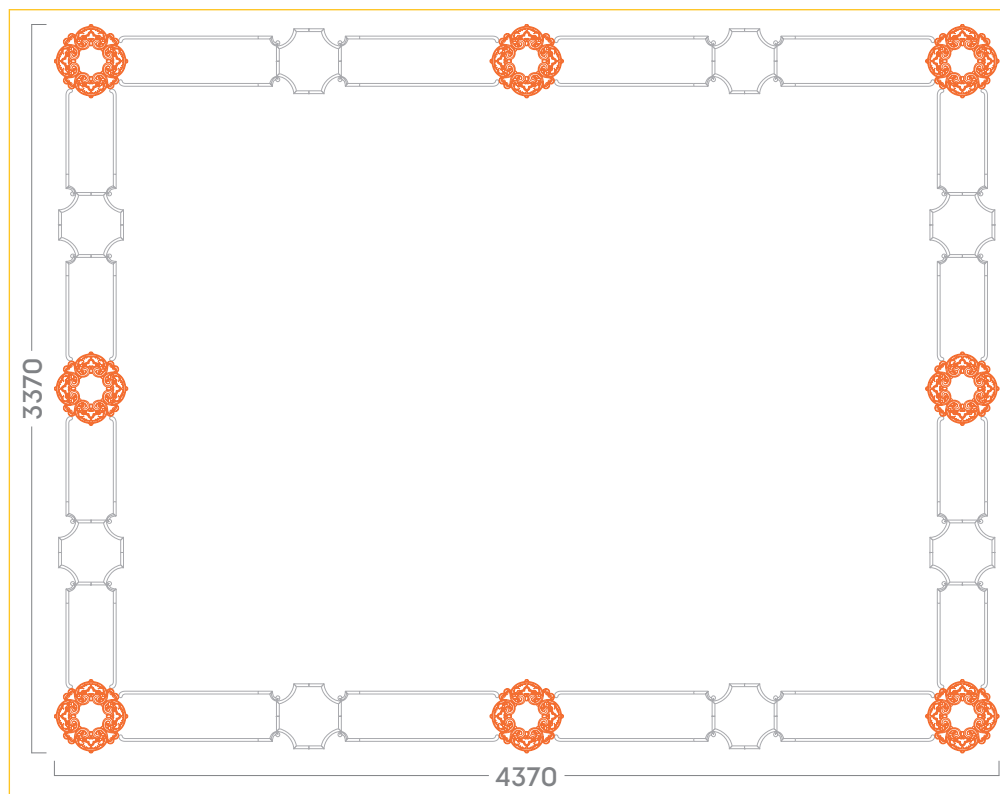
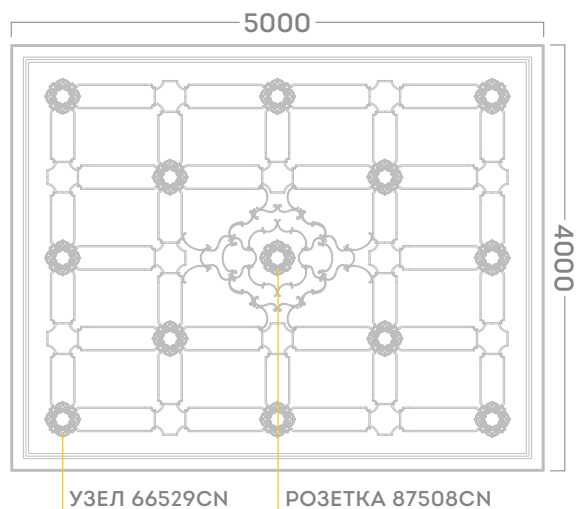

УЗЕЛ 66529CN (3370*4370 MM)	
01012CN	8 шт
03004RC	16 пар
04002RC	12 пар
05101BR	16 пар

Общая спецификация

ПОТОЛОК 88033CN (4000*5000)

03004RC	угловой элемент	24 пары
04002RC	молдинг	27 пар
02106BR	волюта	4 пары
02107BR	волюта	4 пары
02108BR	волюта	3 пары
05101BR	окончания к молд.	36 пар
01012CN	накладка	13 шт
02013CN	волюта	2 пары
02015CN	волюта	4 пары
02016CN	волюта	2 пары
11271RD	карниз	10 шт

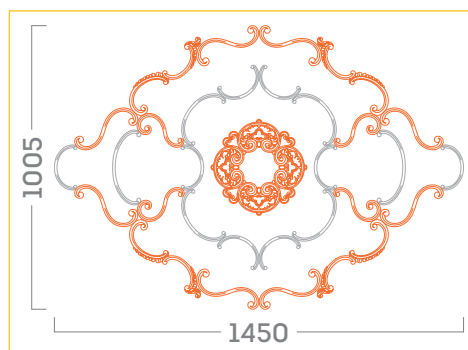

РОЗЕТКА 87508CN (1005*1450 MM)	
01012CN	1 шт
02013CN	2 пары
02015CN	4 пары
02016CN	2 пары
02106BR	4 пары
02107BR	2 пары
02108BR	1 пара

Оранжевым цветом на схемах и в спецификациях выделены элементы коллекции «Сад Шинуазри». Размеры элементов и композиций могут иметь незначительную погрешность.

ГОТОВОЕ РЕШЕНИЕ ПАГОДА. ФОРМАТ 3. СТЕНА

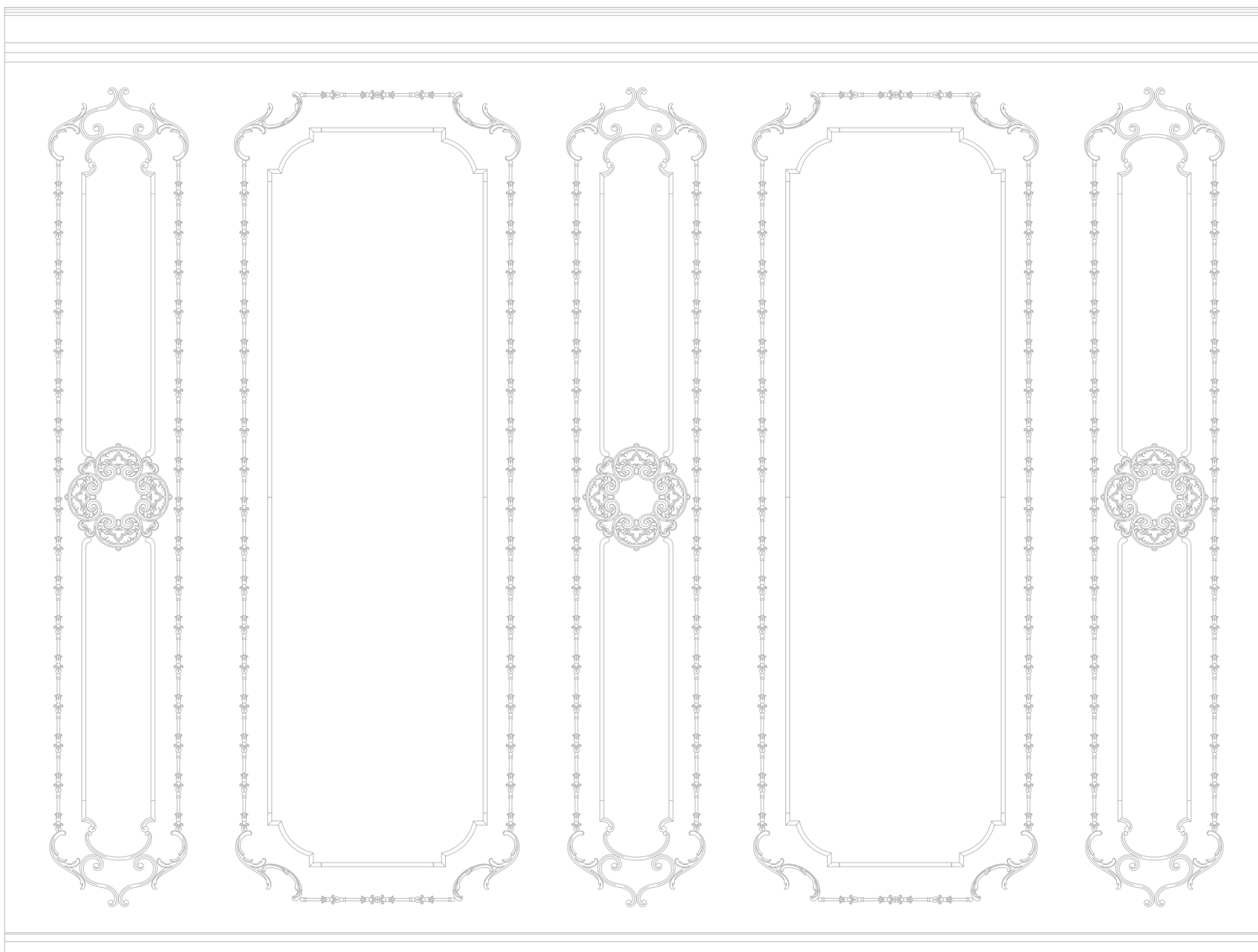

СПЕЦИФИКАЦИЯ: ГОТОВОЕ РЕШЕНИЕ ПАГОДА. ФОРМАТ 3. СТЕНА. АРТИКУЛ: 77033CN

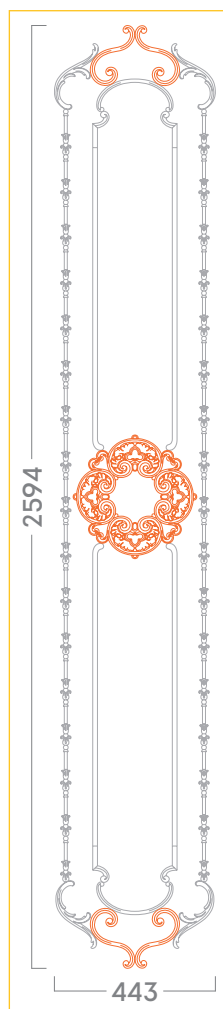
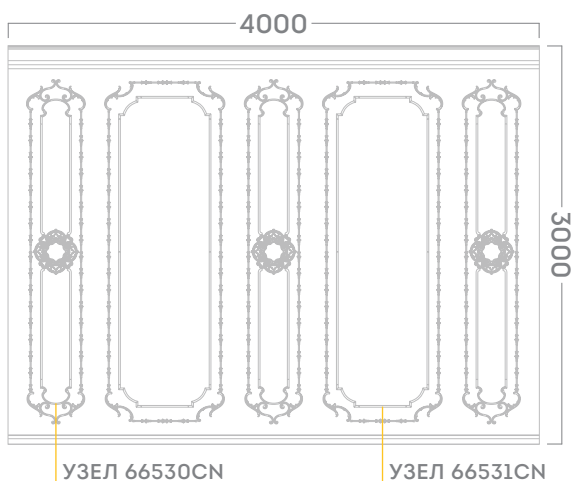

УЗЕЛ 66530CN
(2594*443 ММ)

- 01012CN 1 шт
- 02007RC 2 пары
- 02016CN 2 пары
- 02107BR 1 пара
- 04002RC 2 пары
- 04101BR 5 шт
- 05101BR 2 пары

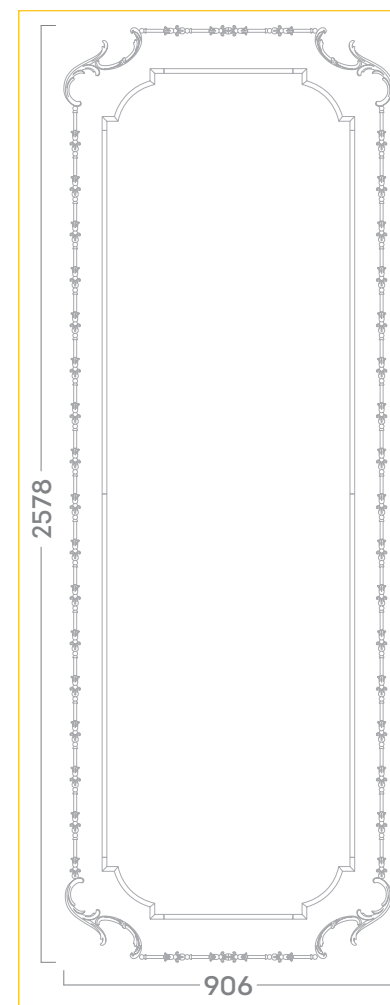

УЗЕЛ 66531CN
(2578*906 ММ)

- 02006RC 2 пары
- 02007RC 2 пары
- 03101BR 2 пары
- 04003RC 5 шт
- 04101BR 6 шт

Общая спецификация

СТЕНА 77033CN (3000*4000)

- | | | |
|---------|-------------------|--------|
| 02006RC | волюта | 4 пары |
| 02007RC | волюта | 10 пар |
| 04002RC | молдинг | 6 пар |
| 04003RC | молдинг | 10 шт |
| 02107BR | волюта | 3 пары |
| 03101BR | угловой элемент | 4 пары |
| 04101BR | молдинг | 25 шт |
| 05101BR | окончания к молд. | 6 пар |
| 01012CN | накладка | 3 шт |
| 02016CN | волюта | 6 пар |
| 12106RD | плинтус | |

Оранжевым цветом на схемах и в спецификациях выделены элементы коллекции «Сад Шинуазри». Размеры элементов и композиций могут иметь незначительную погрешность.



ПОТОЛОЧНЫЕ РОЗЕТКИ

Ø 1100 MM	Ø 1550 MM	Ø 1700 MM	Ø 2000 MM	Ø 3000 MM
h 1050 MM	h 1650 MM	h 2000 MM	h 2310 MM	h 2980 MM

ПОЗЕТКА

87509CN

1100 (Ø, MM)

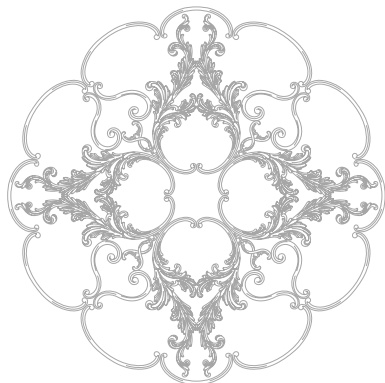

ПОЗЕТКА

87510CN

1550 (Ø, MM)

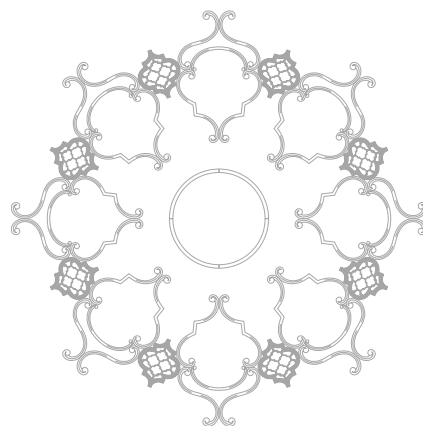

ПОЗЕТКА

87511CN

1700 (Ø, MM)

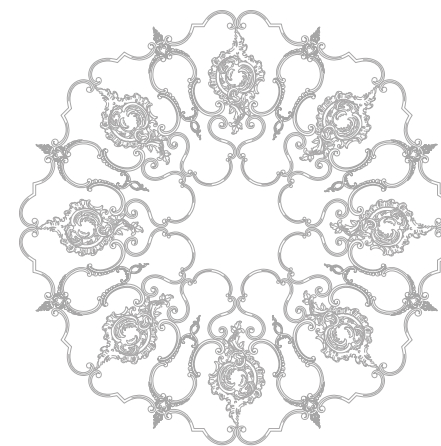

ПОЗЕТКА

87512CN

2000 (Ø, MM)

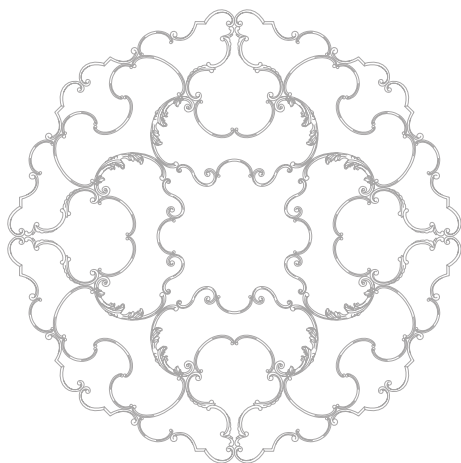

ПОЗЕТКА

87513CN

3000 (Ø, MM)

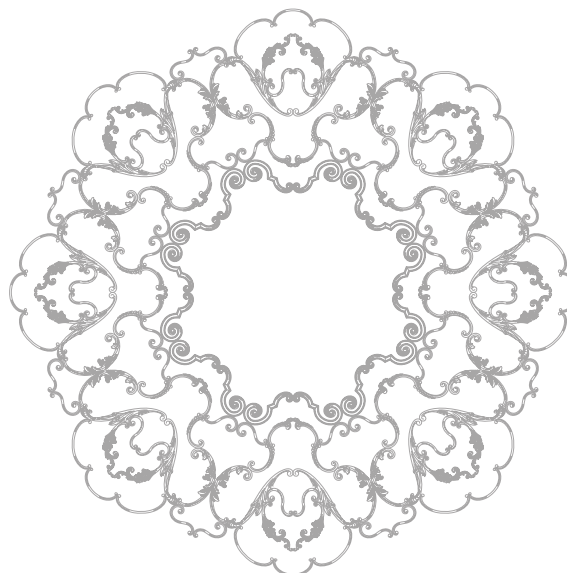

Размеры элементов и композиций могут иметь незначительную погрешность.

РОЗЕТКА

87514CN

1050*750 (В*Ш, ММ)

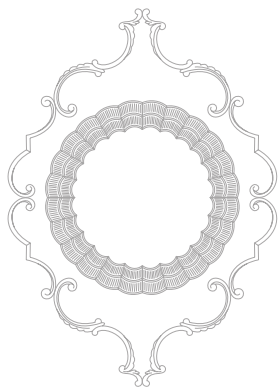
**РОЗЕТКА**

87515CN

1650*1000 (В*Ш, ММ)

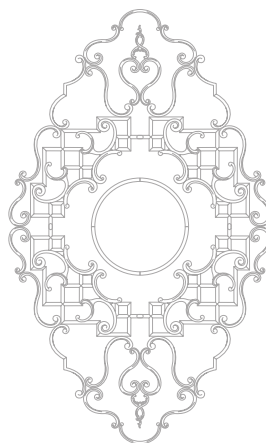
**РОЗЕТКА**

87516CN

2000*1560 (В*Ш, ММ)

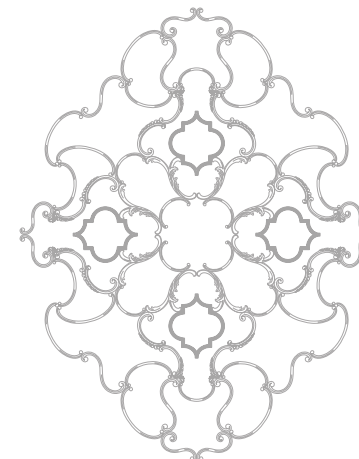
**РОЗЕТКА**

87517CN

2310*1920 (В*Ш, ММ)

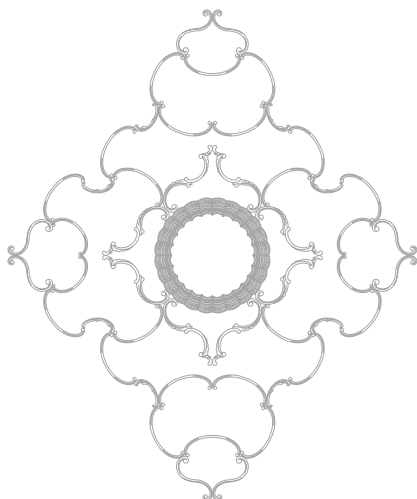
**РОЗЕТКА**

87518CN

2980*2500 (В*Ш, ММ)

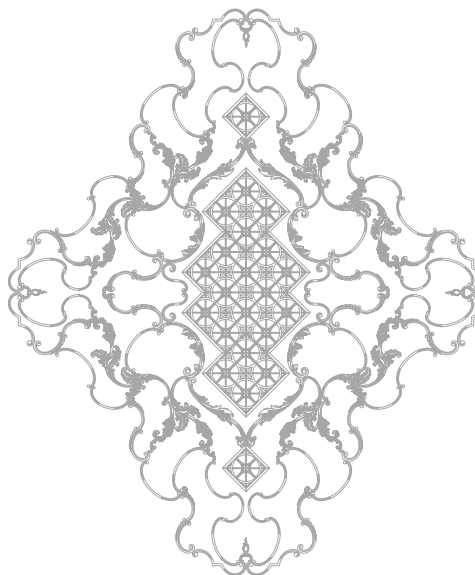
**РОЗЕТКИ**

Розетки 87501CN – 87508CN представлены в спецификациях готовых решений и могут быть заказаны отдельно.

Спецификации других розеток вы можете найти на страницах:

87501CN	1795*1135 ММ (В*Ш)	стр. 19
87502CN	1040 ММ (Ø)	стр. 23
87503CN	1000 ММ (Ø)	стр. 23
87504CN	1980 ММ (Ø)	стр. 29
87505CN	1992 ММ (Ø)	стр. 31
87506CN	1640 ММ (Ø)	стр. 41
87507CN	1665*1385 ММ (В*Ш)	стр. 43
87508CN	1450*1005 ММ (В*Ш)	стр. 47

Размеры элементов и композиций могут иметь незначительную погрешность.

СПЕЦИФИКАЦИИ

РОЗЕТКА

87509CN

1100 (Ø, ММ)

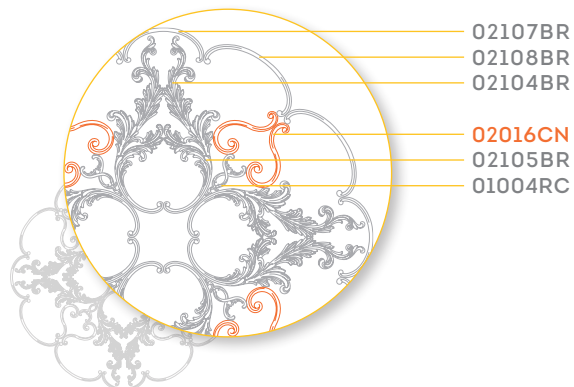

02107BR
02108BR
02104BR
02016CN
02105BR
01004RC

01004RC	4 шт	02105BR	4 пары
02016CN	4 пары	02107BR	2 пары
02104BR	4 пары	02108BR	4 пары

РОЗЕТКА

87510CN

1550 (Ø, ММ)

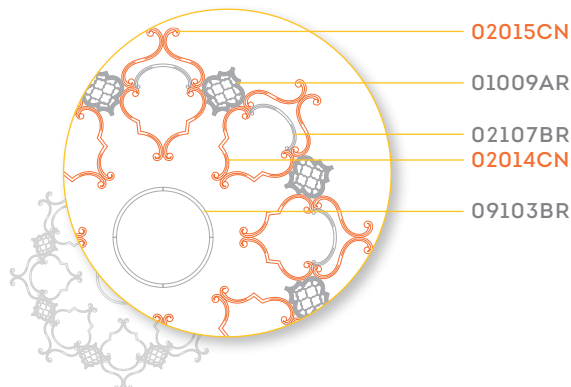

02015CN
01009AR
02107BR
02014CN
09103BR

01009AR	8 шт	02107BR	4 пары
02014CN	8 пар	09103BR	4 шт
02015CN	8 пар		

РОЗЕТКА

87511CN

1700 (Ø, ММ)

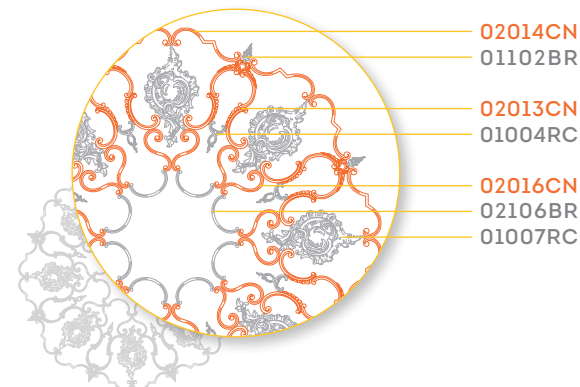

02014CN
01102BR
02013CN
01004RC
02016CN
02106BR
01007RC

01004RC	8 шт	02014CN	8 пар
01007RC	8 шт	02016CN	8 шт
01102BR	8 шт	02106BR	4 пары
02013CN	8 пар		

РОЗЕТКА

87512CN

2000 (Ø, ММ)

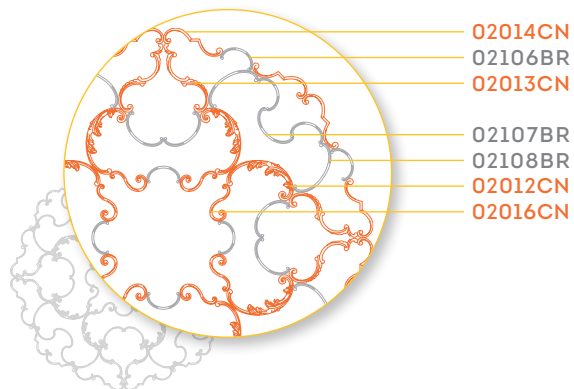

02014CN
02106BR
02013CN
02107BR
02108BR
02012CN
02016CN

02012CN	4 пары
02013CN	4 пары
02014CN	8 пар
02016CN	4 пары
02106BR	10 пар
02107BR	6 пар
02108BR	4 пары

РОЗЕТКА

87513CN

3000 (Ø, ММ)

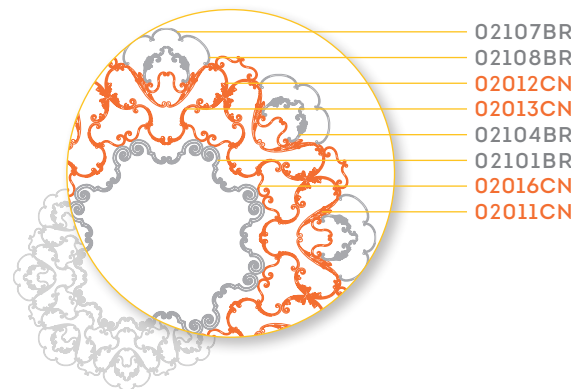

02107BR
02108BR
02012CN
02013CN
02104BR
02101BR
02016CN
02011CN

02011CN	8 пар
02012CN	8 пар
02013CN	8 пар
02016CN	24 пары
02101BR	8 пар
02104BR	8 пар
02107BR	4 пары
02108BR	8 пар

СПЕЦИФИКАЦИИ

РОЗЕТКА

87514CN

1050*750 (В*Ш, ММ)

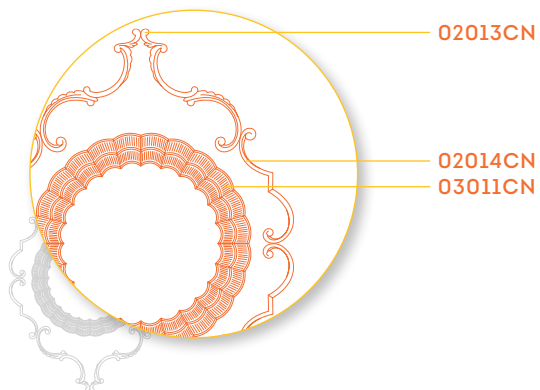

02013CN	2 пары	03011CN	4 шт
02014CN	2 пары		

РОЗЕТКА

87515CN

1650*1000 (В*Ш, ММ)

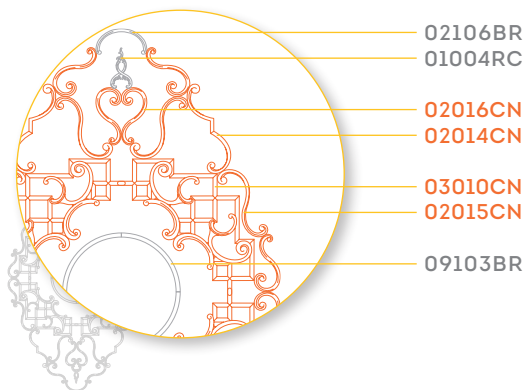

01004RC	2 шт	02106BR	1 пара
02014CN	2 пары	03010CN	4 шт
02015CN	4 пары	09103BR	4 шт
02016CN	6 пар		

РОЗЕТКА

87516CN

2000*1560 (В*Ш, ММ)

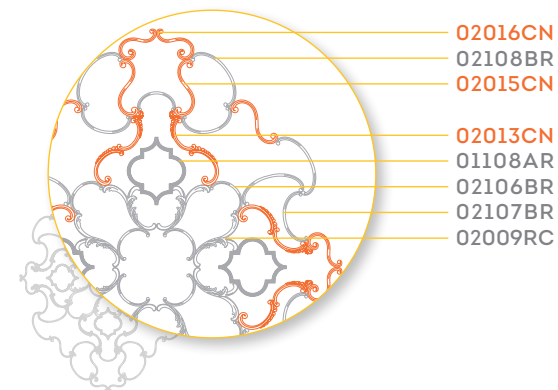

01108AR	4 шт	02016CN	4 пары
02009RC	4 пары	02106BR	5 пар
02013CN	4 пары	02107BR	4 пары
02015CN	4 пары	02108BR	6 пар

РОЗЕТКА

87517CN

2310*1920 (В*Ш, ММ)

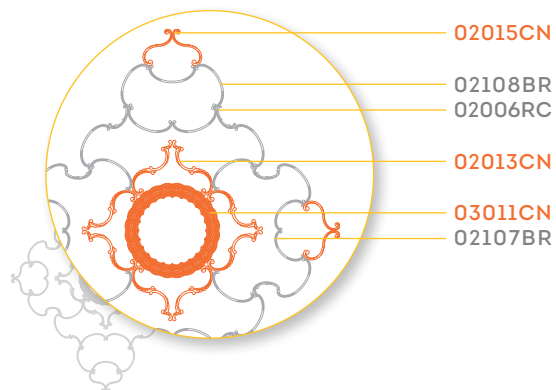

02006RC	4 пары
02013CN	4 пары
02015CN	4 пары
02107BR	2 пары
02108BR	11 пар
03011CN	4 шт

РОЗЕТКА

87518CN

2980*2500 (В*Ш, ММ)

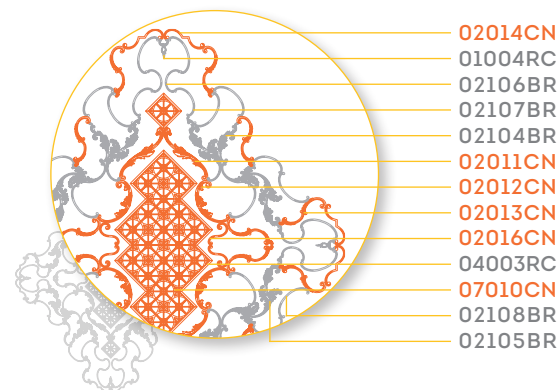

01004RC	4 шт
02011CN	2 пары
02012CN	2 пары
02013CN	8 пар
02014CN	4 пары
02016CN	2 пары
02104BR	6 пар
02105BR	6 пар
02106BR	4 пары
02107BR	4 пары
02108BR	12 пар
04003RC	6 шт
07010CN	7 шт

Оранжевым цветом на схемах и в спецификациях выделены элементы коллекции «Сад Шинуазри». Размеры элементов и композиций могут иметь незначительную погрешность.

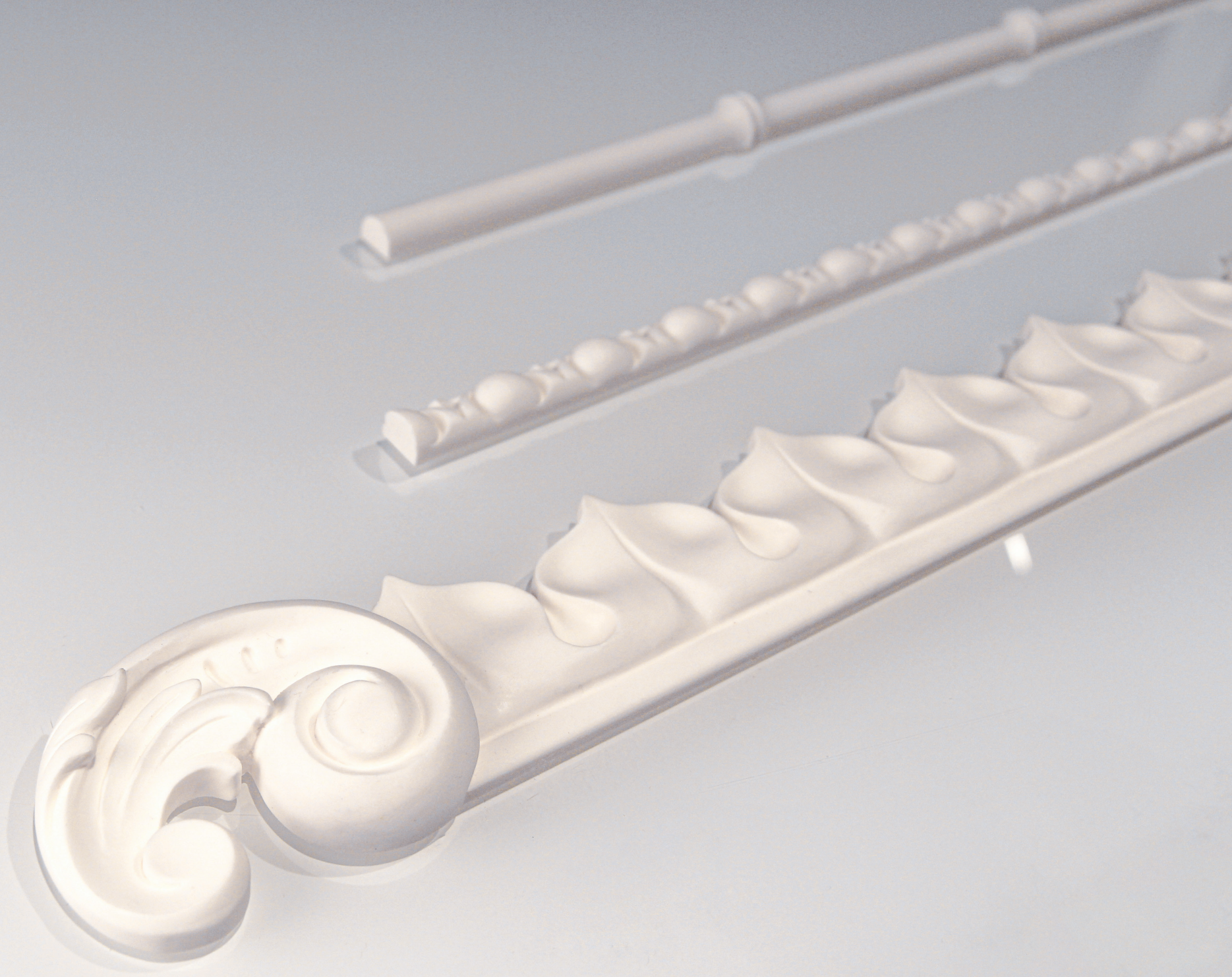











ТЕХНИЧЕСКАЯ ИНФОРМАЦИЯ

ЛОГИСТИЧЕСКИЕ
ПАРАМЕТРЫ











РЕКОМЕНДАЦИИ
ПО МОНТАЖУ И ОТДЕЛКЕ

СПРАВОЧНАЯ
ИНФОРМАЦИЯ

ЛОГИСТИЧЕСКИЕ ПАРАМЕТРЫ

ИЗОБРАЖЕНИЕ	Артикул	Наименование	Материал	Размер (В*Ш*Т, мм)	Единицы измерения	Вес нетто (грамм)
	01010CN	Накладка RODECOR Шинуазри	ПОЛИМЕРНЫЙ ГИПС	370x370x13	ШТ	600
	01011CN	Накладка RODECOR Шинуазри	ПОЛИМЕРНЫЙ ГИПС	370x370x13	ШТ	694
	01012CN	Накладка RODECOR Шинуазри	ПОЛИМЕРНЫЙ ГИПС	340x340x12	ШТ	320
	01013CN	Накладка RODECOR Шинуазри	ПОЛИМЕРНЫЙ ГИПС	150x175x13	ПАРА	268
	02010CN	Волюта RODECOR Шинуазри	ПОЛИМЕРНЫЙ ГИПС	560x80x13	ПАРА	202
	02011CN	Волюта RODECOR Шинуазри	ПОЛИМЕРНЫЙ ГИПС	455x90x13	ПАРА	240
	02012CN	Волюта RODECOR Шинуазри	ПОЛИМЕРНЫЙ ГИПС	320x160x13	ПАРА	242
	02013CN	Волюта RODECOR Шинуазри	ПОЛИМЕРНЫЙ ГИПС	350x100x13	ПАРА	140
	02014CN	Волюта RODECOR Шинуазри	ПОЛИМЕРНЫЙ ГИПС	290x85x13	ПАРА	90
	02015CN	Волюта RODECOR Шинуазри	ПОЛИМЕРНЫЙ ГИПС	240x80x13	ПАРА	88
	02016CN	Волюта RODECOR Шинуазри	ПОЛИМЕРНЫЙ ГИПС	180x80x13	ПАРА	66

ЛОГИСТИЧЕСКИЕ ПАРАМЕТРЫ

ИЗОБРАЖЕНИЕ	Артикул	Наименование	Материал	Размер (В*Ш*Т, мм)	Единицы измерения	Вес нетто (грамм)
	03010CN	Угловой элемент RODECOR Шинуазри	ПОЛИМЕРНЫЙ ГИПС	260x540x13	ШТ	354
	03011CN	Угловой элемент RODECOR Шинуазри	ПОЛИМЕРНЫЙ ГИПС	135x375x9	ШТ	192
	04010CN	Молдинг RODECOR Шинуазри	ПОЛИМЕРНЫЙ ГИПС	1000x18x12	ШТ	114
	04011CN	Молдинг RODECOR Шинуазри	ПОЛИМЕРНЫЙ ГИПС	1000x13x9	ШТ	92
	04012CN	Молдинг RODECOR Шинуазри	ПОЛИМЕРНЫЙ ГИПС	1000x50x9	ШТ	250
	05010CN	Окончания к молдингам RODECOR Шинуазри	ПОЛИМЕРНЫЙ ГИПС	60x80x16	ПАРА	66
	05011CN	Окончания к молдингам RODECOR Шинуазри	ПОЛИМЕРНЫЙ ГИПС	120x70x12	ПАРА	44
	07010CN	Панель RODECOR Шинуазри	ПОЛИМЕРНЫЙ ГИПС	300x300x5	ШТ	176
	09010CN	Соединительный элемент RODECOR Шинуазри	ПОЛИМЕРНЫЙ ГИПС	100x290x12	ШТ	108
	09011CN	Соединительный элемент RODECOR Шинуазри	ПОЛИМЕРНЫЙ ГИПС	180x470x12	ШТ	150
	09012CN	Соединительный элемент RODECOR Шинуазри	ПОЛИМЕРНЫЙ ГИПС	115x250x12	ПАРА	130

РЕКОМЕНДАЦИИ ПО МОНТАЖУ И ОТДЕЛКЕ ДЕКОРА ИЗ ПОЛИМЕРНОГО ГИПСА

РЕКОМЕНДАЦИИ ПО МОНТАЖУ

- 1.1. Поверхности, предназначенные для монтажа, должны быть ровными, сухими и чистыми, предварительно загрунтованными.
- 1.2. Оптимальной для монтажа является температура +17 ...+25°C.
- 1.3. Определите место для установки декора, нанесите клей на изделие и плотно прижмите. Удалите излишки клея при помощи шпателя.
- 1.4. Для монтажа декора из полимерного гипса рекомендуется использовать монтажный клей RODECOR.
- 1.5. Для соединения стыков декора рекомендуется использовать стыковочный клей, предназначенный для изделий из полиуретана. Клей наносится на поверхности стыков. После соединения двух деталей он должен выступить по всей длине шва. Выступившие излишки клея необходимо удалить сразу после нанесения.
- 1.6. При необходимости декор можно закрепить микрошпилькой или шурупом и зашпаклевать отверстие. Шпаклёвку необходимо использовать клеевую безусадочную. В качестве шпаклёвки допускается использование монтажного клея RODECOR.

РЕКОМЕНДАЦИИ ПО ОТДЕЛКЕ

- 2.1. Перед отделкой, поверхность декора необходимо отчистить от пыли сжатым воздухом или кисточкой.
- 2.2. При необходимости зашпаклевать щели, места стыков, зашкурить зашпаклеванные места.
- 2.3. Обезжирить поверхность декора из полимерного гипса. Тщательно протереть тряпочкой, смоченной изопропиловым (техническим) спиртом, растворителем 646 или ацетоном на выбор. Дать высохнуть.
- 2.4. Нанести праймер (грунтовку) для улучшения адгезии. Важно в работе использовать грунты, предназначенные для полиуретана.
- 2.5. На загрунтованные поверхности наносятся эмали, лаки, вододисперсионные краски. Выполнять окраску изделий необходимо согласно инструкциям производителей лакокрасочных материалов. Покрытие наносится равномерным тонким слоем. После того, как первый слой краски высохнет, процедуру можно повторить еще раз.

Рекомендации по монтажу и отделке носят общий характер и могут не учитывать все нюансы и особенности работы в реальных условиях.

КЛЕЙ ДЛЯ ИЗДЕЛИЙ ИЗ ПОЛИМЕРНОГО ГИПСА RODECOR

КЛЕЙ ДЛЯ МОНТАЖА RODECOR



КЛЕЙ ДЛЯ МОНТАЖА RODECOR

Уникальная формула клея, создана специально для монтажа продукции из полимерного гипса RODECOR.

ПРЕИМУЩЕСТВА:

- Универсальный;
- Высокая адгезийная прочность;
- Легко наносится;
- Влагостойкий;
- Высокоэластичный;
- Без запаха;
- Не содержит растворителей;
- Экологичен (соответствует классу экобезопасности EMICODE EC1).

СПРАВОЧНАЯ ИНФОРМАЦИЯ

АРТИКУЛЫ ТОВАРОВ

Артикул – помощник в идентификации элемента продукции.

Артикул состоит из 7 символов (XX000YY), где:

XX – обозначение линейки продукции (элементы/узлы/готовые решения)

000 – номер дизайна, а также идентификатор левого (L)/правого (R) углового элемента

YY – указание на стиль (сокращение от названия стиля Chinoiserie – CN)

(XX) ЛИНЕЙКА ПРОДУКЦИИ

- 01** НАКЛАДКА
- 02** ВОЛЮТА
- 03** УГЛОВОЙ ЭЛЕМЕНТ
- 04** МОЛДИНГ
- 05** ОКОНЧАНИЕ К МОЛДИНГУ
- 06** МАСКАРОН
- 07** ПАНЕЛЬ
- 09** СОЕДИНИТЕЛЬНЫЙ ЭЛЕМЕНТ
- 11** КАРНИЗ
- 12** ПЛИНТУС
- 66** УЗЕЛ (неделимая композиция в составе ГОТОВОГО РЕШЕНИЯ)
- 77** СТЕНА (часть ГОТОВОГО РЕШЕНИЯ, состоящая из узлов и дополнительных элементов)
- 88** ПОТОЛОК (часть ГОТОВОГО РЕШЕНИЯ, состоящая из узлов и дополнительных элементов)
- 87** ПОТОЛОЧНАЯ РОЗЕТКА (неделимая часть ПОТОЛКА в составе ГОТОВОГО РЕШЕНИЯ)
- 99** ГОТОВОЕ РЕШЕНИЕ (проект, включающий в себя ПОТОЛОК и одну или несколько СТЕН)

ЗАЩИТА АВТОРСКИХ ПРАВ **RODECOR**

PITERRA является обладателем исключительных прав на изготовление, продажу и распространение готовых элементов лепного декора **RODECOR**. Все действия прочих юридических и физических лиц по производству и распространению контрафактной продукции являются незаконными и противоречат действующему Законодательству Российской Федерации.

